Nr. 328/29. Jahr, März 2024

Weilburg live

+ informativ + sehenswert + aktiv + kulturell + gastfreundlich

Ostern in Weilburg für die ganze Familie S. 2
Straßenbaumaßnahme am Kirmesplatz abgeschlossen S. 4
„Art28“ stellt im Rosenhang Museum den Künstler Rizzi aus S. 7

Weilburg

FROHE OSTERN!

Das Team von Weilburg live wünscht allen Leserinnen und Lesern frohe Ostern und schöne Feiertage.

Osterhäschen, komm zu mir,
komm in unseren Garten!
Bring uns Eier, zwei, drei, vier,
lass uns nicht so lange warten!
Leg' sie in das grüne Gras,
lieber, guter Osterhas!
(Volkstümlich)

Foto: Bach

IMPRESSUM

Herausgeber:
Magistrat der Stadt Weilburg, Mauerstraße 6/8, Wirtschafts-Werbung-Weilburg (WWW), Bahnhofstraße 23, 35781 Weilburg

Auflage:
37.400 Exemplare

Redaktion:
Margit Bach, Olga Grib, Judith Voss, Dr. Johannes Hanisch, Wolfgang Eck

Titelfotos:
Margit Bach, Stadt Weilburg

Layout/Gestaltung:
Juliane Müller

Anzeigenleitung:
Melanie von Hehl c/o VRM Mittelhessen Media Sales GmbH, Elsa-Brandström-Straße 18, 35578 Wetzlar

Druck:
VRM Druck GmbH & Co. KG, Alexander-Fleming-Ring 2, 65428 Rüsselsheim

Die nächste Ausgabe
Weilburg live
erscheint am
Samstag,
6 . April 2024

Annahmeschluss
für Manuskripte
sowie Fotos
ist am Montag,
18. März 2024

Die Ostereiersuche ist ein großer Spaß für Groß und Klein.
Foto: Bach

Den Osterhasen treffen und bunte Eier suchen

(bach). „Ostern im Wildpark" heißt es wieder am Ostersonntag, 31. März, um 14 Uhr, wenn die Kinder mit ihren Familien zum traditionellen Ostereier-Suchen im Wildpark eingeladen werden. Der Osterhase ist an dem Tag ebenfalls im Wildpark unterwegs.
Bereits am Sonntag, 3. März, können Interessierte um 14 Uhr wieder an der beliebten Fütterungstour „Mit dem Tierpfleger unterwegs" teilnehmen. 20 verschiedene Tierarten gibt es im Wildpark Weilburg zu sehen. Auf dieser spannenden Tour mit den Tierpflegern erfahren die Besucher vieles über die Tiere, die beim Füttern aus nächster Nähe beobachtet werden können. Am Sonntag, 17. März, heißt es um 14 Uhr wieder: „Von der Speisekammer des Grafen zum Park für Natur und Mensch", ein Spaziergang bei dem vieles über die Geschichte „400 Jahre Wildpark und seine Entstehung" erzählt wird.
Bei allen Veranstaltungen gilt: Teilnahmegebühr ist der normale Wildparkeintritt. Treffpunkt ist jeweils im Eingangsbereich.

Weilburg live | Diese Ausgabe online unter: www.weilburg.de

Tischabendmahl an Gründonnerstag

(bach). „Wenn Menschen gemeinsam am Tisch sitzen, gemeinsam essen und trinken und miteinander erzählen, dann tut das gut", sagt Pfarrer Guido Hepke von der evangelischen Kirchengemeinde Weilburg. „In solchen Momenten erleben wir Gemeinschaft. Genau deshalb hat Jesus mit seinen Jüngern immer wieder Tischgemeinschaft gesucht. Ihm war es wichtig, das Miteinander zu stärken – bis zuletzt. Noch am Abend seiner Verhaftung sitzt Jesus mit seinen Jüngern zusammen. Er feiert mit ihnen erstmals das Abendmahl".
An diese biblische Geschichte würden Christinnen und Christen auf der ganzen Welt an Gründonnerstag – in diesem Jahr am 28. März - erinnern. Und er lädt ein: „Am Abend vor Karfreitag begrüßen wir die ganze Gemeinde in der Kirschhöfer Friedenskirche und feiern zusammen einen Gottesdienst, so wie Jesus das mit seinen Jüngern damals getan hat: Wir sitzen an Tischen beieinander. Wir teilen Brot und Wein oder Traubensaft. Wir singen und beten, kommen miteinander ins Gespräch".
Pfarrer Guido Hepke gestaltet diesen Gottesdienst in besonderer Form. Nach dem Segen wird ein Imbiss gereicht. So können alle noch etwas länger Gemeinschaft erleben. Vorbereitet wird der Abend durch den Frauenkreis aus Kirschhofen. Herzlich willkommen!

Die Ostereinkäufe in Weilburg erledigen

(bach). Gerne werden an Ostern liebe Menschen mit einem Geschenk erfreut, und die Wirtschafts-Werbung Weilburg (WWW) empfiehlt, dieses in der Residenzstadt in den WWW-Mitgliedsbetrieben zu erwerben. Ob es ein schöner Blumenstrauß ist, ob es Bekleidung und Spielsachen für die Kinder sind oder ob schöne Dekorationsartikel für das eigene Zuhause oder als Geschenk gewünscht werden. Auch ist die aktuelle Frühlingsbekleidung eingetroffen, Unterwäsche, Schuhe, Kosmetika, Haushaltswaren, Wellness- und Sportangebote: alles ist in Weilburg erhältlich. Auch der Osterurlaub kann im Reisebüro gebucht werden.
Unentschlossene können mit einem WWW-Geschenkgutschein nichts falsch machen, denn die oder der Beschenkte kann sich damit individuelle Wünsche erfüllen. Seit 25 Jahren sind die WWW-Geschenk-Gutscheine sehr beliebt. Erhältlich sind sie in Weilburg bei der Frankfurter Volksbank (Mauerstraße), Kreissparkasse Weilburg (Hauptstelle Odersbacher Weg, Fahrbare Zweigstelle, Zweigstellen Mengerskirchen, Runkel, Villmar), Residenz-Buchhandlung (Langgasse), Weilburger ReiseCenter (Marktplatz 12), Tourist-Information (Marktplatz 3) und Volksbank Mittelhessen (Frankfurter Straße). In Löhnberg gibt es die Gutscheine bei Betten und Wäsche Kaps (Bahnhofstraße), Gemeindeverwaltung (Obertorstraße), Kreissparkasse (Obertorstraße) und Volksbank Mittelhessen (Obertorstraße). Olinebestellungen sind möglich unter https://www.weilburg-oberlahn.de/shop. Größere Stückzahlen für Vereine oder Firmen können per E-Mail unter gutscheine@wirtschafts-werbung-weilburg.de geordert werden.
Bestellte Gutscheine können bei Copy & Print (Neugasse 14, Weilburg) abgeholt werden. Dabei ist zu beachten, dass eine taggleiche Abholung größerer Mengen nicht immer möglich ist. Die Gutscheine der WWW sind drei Jahre nach Ausstellung gültig (eine Barauszahlung oder Einlösen des Werts auf das Girokonto ist nicht möglich). Weitere Informationen sind unter www.wirtschafts-werbung-weilburg.de erhältlich.

So präsentierte sich der Osterbrunnen im letzten Jahr nachdem er geschmückt worden war. *Foto: Hausfrauenverein*

Vor Ostern erstrahlt der Osterbrunnen

(bach). Wenn es nicht zu sehr regnet, dann wird dem historischen Leidnerbrunnen nahe des Rathauses am Mittwoch, 13. März, ab 11 Uhr wieder vom Weilburger Hausfrauenverein unter Mithilfe von Pascal Proch sowie Bruno Götz und Adolf Jung ein feines Osterkleid angezogen.
Der Weilburger Osterbrunnen erstrahlt dann wieder in frischem Glanz und trägt seine imposante Krone mit rund 120 bunten Eiern an vier Metallflügeln. Bruno und Brunhilde Götz kümmern sich um den Transport des Osterbrunnenschmucks.

Zum passenden Fonds? Immer Ihrem Finger nach.

Der Fonds-Finder.
Richtig einfach
zum richtigen Fonds.

Jetzt starten auf www.ksk-weilburg.de/fonds-finder

Weil's um mehr als Geld geht.

Kreissparkasse
Weilburg

EVANGELISCHE GOTTESDIENSTE AN OSTERN

(bach). Die evangelische Kirchengemeinde Weilburg erinnert an Karfreitag, am 29. März, um 10.30 Uhr in der Schlosskirche im Rahmen eines musikalischen Gottesdienstes an das Sterben von Jesus Christus und fragt nach der Bedeutung seines Todes für uns heute. Dekanatskantorin Doris Hagel sorgt mit Arien und Chören aus „Athalia“ von Georg Friedrich Händel für einen würdigen Rahmen, der neue Dekan Johannes Jochemczyk hält die Predigt. Um 15 Uhr wird in der Heilig-Grab-Kapelle an die Sterbestunde von Jesus erinnert.

Der Ostersonntag beginnt mit einem Osternachts-Gottesdienst: Um 6 Uhr versammeln sich alle Teilnehmenden in der dunklen Heilig-Grab-Kapelle. Dann wird die brennende Osterkerze feierlich in den Kirchenraum getragen. Pfarrerin Cornelia Stock gestaltet die Auferstehungsfeier. Im Anschluss sind alle Teilnehmenden eingeladen, zur Schlosskirche zu laufen. Dort ist eine Frühstückstafel gedeckt. Um 10.30 Uhr findet der Festgottesdienst in der Schlosskirche statt. Doris Hagel sorgt für den musikalischen Rahmen. Pfarrer Guido Hepke hält die Predigt.

Am Ostermontag werden zwei weitere Ostergottesdienste gefeiert: um 9.30 Uhr in der Christuskirche in Odersbach und um 11 Uhr in der Auferstehungskirche in Waldhausen.

ABSAGE GARDEBALL

(red). Der für den 23. März geplante Gardeball der Bürgergarde Weilburg muss leider aus organisatorischen Gründen abgesagt werden. Der Gardeball soll in 2025 wieder stattfinden, verspricht Hauptmann der Bürgergarde Dirk Petersen.

Stadt lässt 25 Kilometer Kanäle kontrollieren

Sie kündigen die Kanaluntersuchungen in Kubach an: (v.l.) Otfried Heineck, Diethelm Heider, Sven Herzberger, Fabio Rynka, Dr. Johannes Hanisch und Roger Schmidt. *Foto: Bach*

(bach). Die Verordnung über die Eigenkontrolle von Abwasseranlagen (EKVO) ist für die Betreiber von öffentlichen Abwasseranlagen Pflicht. Bei einem Pressetermin in Kubach in der letzten Woche stellte Bürgermeister Dr. Johannes Hanisch die derzeit laufenden unterirdischen Untersuchungen mit Kameras über den Zustand der Kanäle im Stadtgebiet vor.
„EKVO bedeutet auch Umweltschutz“, sagte er, „denn dichte Kanäle sind die Voraussetzung dafür, dass das Grundwasser nicht durch Abwässer verunreinigt wird.“ Manche Stoffe, die mit dem Wasser weggespült werden, sind nicht abbaubar, beispielsweise aus Kosmetika, Medikamenten, Waschmitteln und vielerlei mehr. Zu den am häufigsten vorkommenden chemischen Verunreinigungen zählen beispielsweise Chlor, Eisen, Mangan, Herbizide, Chloramine, Arsen, Fluor, Blei und zahlreiche weitere, die beispielsweise bei defekten Kanälen in Wasserschutzgebieten über das Grundwasser in das Trinkwasser gelangen könnten.

Erste Untersuchungen in mehreren Stadtteilen eingeleitet

Die Stadt Weilburg hat nun 205.000 Euro bereit gestellt, um im ersten Schritt rund 25 Kilometer Kanal in den Wasserschutzgebieten der Stadtteile Waldhausen, Kubach, Hirschhausen, Drommershausen und in der Kernstadt untersuchen zu lassen. Nach einer öffentlichen Ausschreibung haben für die Ingenieurleistungen mit Planung, Ausschreibung und Auswertung das Ingenieurbüro Ohlsen aus Grünberg und für die Kanalspülung und Kamerabefahrung die Limburger Firma Bördner Städte- und Kanalreinigung den Zuschlag erhalten.
Bei dem Pressetermin auf dem Parkplatz der Kubacher Volkshalle waren auch Otfried Heineck und Sven Herzberger vom Büro Ohlsen sowie Fabio Rynka von der Firma Bördner anwesend. Weiterhin waren Roger Schmidt und Diethelm Heider vom Bauamt anwesend. Insgesamt sind 95 Kilometer Kanal zu untersuchen, dies soll in den kommenden fünf Jahren erfolgen.
Gestartet wurde nun in Kubach. Zwei große, mit hochmoderner Technik ausgestattete Fahrzeuge werden dabei eingesetzt, von denen eines zuerst den Kanal spült und das zweite dann den Zustand des Kanals mit einer Kamera filmt. Pro Tag kann mit einer zurückgelegten Strecke von 500 bis 600 Meter gerechnet werden. Die Gesamtuntersuchung in Kubach wird anderthalb bis zwei Wochen dauern. Dann geht es weiter in den oben genannten Stadtteilen.
Bürgermeister Dr. Johannes Hanisch sagte, dass er dankbar sei für den Rückhalt in der Stadtverordnetenversammlung, in der der Beschluss für die Maßnahmen gefasst wurde. Den Anwohnern könne mit den Filmaufnahmen auch der tatsächliche Kanal-Zustand bildlich gezeigt werden. Denn wenn tatschlich Schadstellen gefunden werden, seien Baumaßnahmen nötig. Straßenbeiträge gebe es aber keine mehr, die Kosten würden über die gesplittete Abwassergebühr berechnet.

Baumaßnahme fünf Monate früher abgeschlossen

Straßensanierung „Am Kirmesplatz“ dauerte ein Jahr und kostete rund 2,16 Millionen Euro

(bach). Vor rund einem Jahr wurde mit dem Kanal- und Straßenbau in den Weilburger Straßen „Am Kirmesplatz“ und „Friedrich- Brinkmann-Straße“ begonnen. Diese Baumaßnahme war bis Juli 2024 geplant, konnte jetzt aber fünf Monate früher beendet werden. Bei einem Pressetermin vor Ort stellte Bürgermeister Dr. Johannes Hanisch zusammen mit dem Bauausschussvorsitzenden Wolfgang Gerhardt, dem Magistrat sowie vom Ingenieurbüro Ohlsen Otfried Heineck und Sven Herzberger, von der Bauausführenden Firma Jost aus Weilmünster Isabell Böhnke und vom Bauamt Diethelm Heider und Roger Schmidt die grundhafte Erneuerung der Straßen vor.
Eine Herausforderung sei auch die Schaffung von Parkraum gewesen, sagte der Bürgermeister, denn die neue Seniorenwohnanlage Lindenring habe sich sehr gut entwickelt. Auch fehlende Anliegerparkplätze seien immer wieder ein Thema gewesen. Nun aber wurde auf ganzer Länge der neuen Kirmesplatzbebauung ein neuer Parkstreifen errichtet, der sehr gut angenommen werde.

Großen Wert auf Barrierefreiheit und Baumbestandsschutz gelegt

Gemäß der Eigenkontrollverordnung seien rund 670 Meter Hauptkanal in den Dimensionen von DN 250 bis DN 600 sowie alle Hausanschlüsse im öffentlichen Bereich ausgetauscht worden. Auch das Thema Barrierefreiheit wurde in den Blick genommen: alle Bordsteine sind niedrig gehalten und haben runde Kanten erhalten. Weiterhin wurden sechs barrierefreie Querungsstellen mit Noppen und Rinnenplatten in die Gewege eingearbeitet, so dass sie mit dem Rollstuhl oder Rollator ohne große Probleme überwunden werden können. Eine große Bedeutung sei auch auf den Bestandsschutz der Linden gelegt worden, schilderte Dr. Hanisch. In enger Abstimmung mit der Naturschutzbehörde sowie mit einem begleitenden Baumsachverständigen konnten alle Probleme gelöst werden, fügte Otfried Heineck an. Die Baumaßnahme sei eine große Herausforderung gewesen, denn die Anwohner sowie Fahrrad- und Autofahrer hätten weiterhin die Straßen genutzt. „Die Maßnahme ist auch wertsteigernd für jedes einzelne Gebäude, das sich hier befindet“, sagte er, bedankte sich beim Bürgermeister für das Vertrauen und überreichte Dr. Hanisch als kleines Geschenk, das Buch „Zusammen leben“.
Die Baukosten mit Baunebenkosten belaufen sich auf rund 2.160.000 Euro, die nach Abschaffung der Straßenbeiträge für Anlieger komplett von der Stadt Weilburg getragen wurden. Die Stadtwerke hat teilweise Stromversorgung und Wasserleitung neu verlegt im Wert von rund 100.000 Euro. Wie Dr. Hanisch berichtete, habe die Weilburger gemeinnützige Wohnungsbau in dem Bereich auch einige Gebäude erworben.

Pressetermin nach erfolgreicher Baumaßnahme: Neben den Beteiligten ist rechts der gut genutzte Parkstreifen neben der Seniorenwohnanlage zu sehen. *Foto: Bach*

Jahresempfang 2024 der Wirtschafts-Werbung Weilburg

(bach). Die Wirtschafts-Werbung Weilburg (WWW) hatte Ende Januar zu ihrem Jahresempfang in das Weilburger Hotel Lahnschleife eingeladen. Der WWW-Vorsitzende Wolfgang Eck begrüßte neben Bürgermeister Dr. Johannes Hanisch auch Landrat Michael Köberle, den Präsidenten der IHK Limburg, Ulrich Heep, Kreishandwerksmeister Wolfram Uhe, den Bundestagsabgeordneten Markus Koob, die Landtagsabgeordneten Tobias Eckert und Andreas Hofmeister, Stadtverordnetenvorsteher Ulrich Marschall von Bieberstein, vom Rotary Club Holger Kühmichel, als Vertreterin der Schulen die Direktorin der Wilhelm-Knapp-Schule, Dr. Ulla Reitz sowie viele WWW-Mitglieder. Ein besonderer Gruß galt Richarda und Rainer Krüger, den Besitzern von Hotel Lahnschleife, Schlosshotel und Stadthalle mit Hoteldirektor Malte Malessa sowie dem Bundesvorsitzenden des Deutschen Journalistenverbands, Mika Beuster. Natürlich fehlten auch Mitglieder von Magistrat und Stadtverordnetenversammlung nicht.

WWW-Vorsitzender Wolfgang Eck blickte auf das vergangende Jahr zurück *Foto: Bach*

Wirtschafts-Werbung Weilburg sieht die Stadt in Zukunft noch attraktiver

Der WWW-Vorsitzende blickte auf das letzte Jahr zurück, in dem es „Licht und Schatten“ gegeben habe, trotzdem seien die meisten Unternehmen zufrieden gewesen. Leider habe die Firma Stroh ihren Betrieb eingestellt. Für das Jahr 2024 würde ein gutes Ergebnis erwartet, auch wenn viele Menschen sparen müssten. Die WWW wolle weiterhin ihren Beitrag leisten, dass Weilburg noch attraktiver werde. Drei verkaufsoffene Sonntage seien geplant, denn beim Weinfest an Pfingsten sonntags dürfe nicht geöffnet werden. Daher sollen eventuell neue Formate entwickelt werden.

In seinem Grußwort betonte Landrat Michael Köberle, dass die „bewegten Zeiten“ sich auch in der Geschäftswelt widerspiegeln würden. „Aber wir sitzen alle in einem Boot und rudern in die gleiche Richtung“, fügte er an. Der Kreis habe sich für den Neubau des Kreiskrankenhauses Weilburg entschieden und stelle dafür 240 Millionen Euro bereit, was auch der Stadt Weilburg und den Menschen der Region zugute komme.

Die dynamischen Zeiten nahm auch Bürgermeister Dr. Hanisch in den Blick: „Die globalen Themen beschäftigen uns lokal, und wir müssen die Fragen lokal beantworten“, sagte das Stadtoberhaupt. Wichtig sei eine gute Vernetzung untereinander. „Wir wissen noch nicht, wie genau unser Weg aussehen wird, aber wir gehen ihn zusammen und freuen uns af die kommenden Projekte“, so Dr. Hanisch. Der Sportpark am Windhof werde gebaut und das Bürgerhaus Gaudernbach fertiggestellt.

Auch der Krankenhausneubau lege den Grundstein für neue Projekte, die gut für die Region seien. „Hier wird für Regionalität, Leben und Arbeit gesorgt“, so der Bürgermeister, der allen für ihr Engagement dankte. In seinem spannenden Vortrag sprach Mika Beuster dann über den Umgang mit künstlicher Intelligenz, die Finanzierung von Lokaljournalismus, über Pressefreiheit, Desinformationskampagnen und die Wichtigkeit, dass Lokaljournalismus erhalten bleibt.

NEUE TERMINE DER SCHUTZFRAU VOR ORT

(red). Mittlerweile ist sie aus Weilburg nicht mehr wegzudenken: Polizeihauptkommissarin Tanja Geibert, die Schutzfrau vor Ort in Weilburg und seinen Stadtteilen. Immer hat sie ein offenes Ohr für die Bürgerinnen und Bürger und sorgt für das Sicherheitsgefühl in der Stadt. Tanja Geibert ist an mehreren Tagen in der Woche auf Fußstreife und mit ihrem E-Bike in Weilburg und den Stadtteilen unterwegs und durch die täglichen Begegnungen auf der Straße, die Vernetzung zu örtlichen Vereinen und Institutionen sowie die Teilnahme an den städtischen Veranstaltungen, ist sie ein guter Ansprechpartner für Fragen und Anliegen rund um die Sicherheit in der Stadt. Tanja Geibert ist in vielen Bereichen der Prävention beratend tätig und vermittelt bedarfsgerecht spezielle Hilfsangebote. Tanja Geibert bietet Sprechzeiten im Weilburger Rathaus an, die Übersicht der Termine ist unter www.weilburg.de zu finden.

KATHOLISCHE GOTTESDIENSTE AN OSTERN

(bach). Die katholische Pfarrgemeinde Heilig Kreuz Oberlahn lädt zu folgenden Ostergottesdiensten ein:
Palmsonntag, 24. März, 8.45 Uhr Waldhausen heilige Messe mit Palmweihe und Palmprozession in die Kirche. 10.45 Uhr Weilburg: Heilige Messe mit Palmweihe und Palmprozession in die Kirche.
Montag, Dienstag und Mittwoch (25. bis 27. März jeweils 18 Uhr) in Weilburg: Gottesdienst mit anschließendem Abendbrot.
Gründonnerstag, 28. März, 19.30 Uhr Weilburg: Heilige Messe zum Gedächtnis des letzten Abendmahls mit Fußwaschung – mitgestaltet vom Kirchenchor und anschließender Ölbergwache.
Karfreitag, 29. März, Weilburg: 9 Uhr: Kreuzwegandacht und 15 Uhr: Liturgie vom Leiden und Sterben Christi.
Samstag, 30. März, Weilburg, 21 Uhr: Osternacht mitgestaltet vom Kirchenchor mit Erwachsenentaufe.

WEILBURGER SPRACHTREFF - FREIE PLÄTZE

(red). Das Integrationsbüro der Stadt Weilburg bietet seit Montag, 19.2.2024 in Kooperation mit der Kreisvolkshochschule Limburg-Weilburg einen Deutsch kurs, den „Weilburger Sprachtreff“, speziell für Flüchtlinge und Menschen mit Migrationshintergrund an. Der Sprachkurs kann von allen ab 18 Jahren besucht werden. Es werden Sprachkenntnisse, Tipps und Informationen zur Alltagsgestaltung, der Familie, zum Gesundheitssystem, dem Kindergarten sowie dem Schulsystem und weiteren Themen vermittelt. Der Kurs findet zweimal wöchentlich, immer montags und freitags von 8.15 bis 12.15 Uhr in der Kuba-Moschee, An der Backstania 5, in Weilburg statt Der Kurs ist kostenfrei, es wird jedoch eine regelmäßige Teilnahme erwartet. Interessierte werden gebeten, sich bei Frau Ahlem Ennisch unter Telefon: 06471-31496 oder per E-Mail unter a.ennisch@weilburg. de zu melden.

Fisch-wochen
vom 14. bis 21. März 2024
Gründonnerstag
Spaghetti-Buffet (ab 18.00 Uhr)
Um Tischreservierung wird gebeten!
Gasthaus Neu
Zum Westerwald
35792 Löhnberg-Niedershausen
Tel. (06471) 61233 • info@gasthaus-neu.de

Gemeinsam den Wald der Zukunft begrünen

HessenForst und Stadt Weilburg laden Bürgerinnen und Bürger zur Bürgerpflanzaktion ein

(red). Wenn im März die Sonne scheint und es bereits nach Frühling duftet, kribbelt es in den Fingern etwas im Garten zu tun. Während in Gärten die Beete vorbereitet und Obstbäume gepflanzt werden, braucht auch der Wald unsere Aufmerksamkeit. Seit dem Sommer 2018 ist auch der Stadtwald in Weilburg von Schäden, die durch Dürre hervorgerufen wurden, betroffen. Die größten daraus entstandenen Kahlflächen sind bereits aufgeforstet, dennoch gibt es immer noch einige kleinere Flächen bei denen Wiederaufforstungsmaßnahmen notwendig sind, um für die Zukunft einen gesunden und stabilen Wald wachsen zu lassen.

Elsbeeren und Kastanien wurden hier gepflanzt. *Foto: Stadt Weilburg*

Bereits in den vergangenen Jahren wurden bei Bürgerpflanzaktionen größere Flächen bepflanzt, so zuletzt sehr erfolgreich auch am Butterpfad in Waldhausen. In diesem Frühling, am Samstag, 23. März, ab 10 Uhr, möchte die Stadt Weilburg gemeinsam mit HessenForst und allen Interessierten eine Freifläche in der Nähe des Drommerhäuser Sportplatzes, die ungefähr die Größe eines halben Fußballfeldes aufweist, bepflanzen. Nachdem der Waldboden seine Wasserspeicher über den Winter wieder gefüllt hat, bietet der März einen der besten Monate für das Pflanzen von jungen Waldbäumen. Dafür kommt jede Unterstützung gelegen.

Die Helferinnen und Helfer werden mit einem Hohlspaten zum Pflanzen ausgestattet und auch für das leibliche Wohl wird im Anschluss gesorgt sein. Die Teilnehmerinnen und Teilnehmer werden gebeten in wetterfester Kleidung sowie festem Schuhwerk zu kommen und Arbeitshandschuhe mitzubringen. Treffpunkt für die Pflanzaktion ist am Sportplatz Drommershausen. Eine Voranmeldung ist nicht nötig. Die Stadt Weilburg und HessenForst freuen sich über viele helfenden Hände der Bürgerinnen und Bürger aller Generationen.

Weilburg erkunden mit dem Stadtpfeifer und Prinzessin Henriette

(red). Samstag, 16. März, 15 Uhr ab Marktplatz: Kostümstadtführung „Stadtpfeifer“ mit Claudia Seibold. Die Stadtpfeifer waren nicht nur für die musikalische Unterhaltung am Hofe Weilburgs zuständig sondern wachten auch über die Sicherheit der Stadt. Vom „Stadtpfeifer Turm“ aus hielten sie Ausschau nach Feuer oder anderen Bedrohungen. Dies und noch viel mehr erzählt der Stadtpfeifer auf seiner Runde mit den Teilnehmern durch die barocke Residenz Weilburg. Teilnehmergebühr: 5 Euro, Dauer etwa 60 Minuten.

Sonntag, 7. April, 15 Uhr ab Marktplatz Weilburg: Schauspielführung „Prinzessin Henriette“ mit Claudia Seibold, Alexandra Neuhoff und Kim Overbeck. Weilburg im Jahr 1815: Prinzessin Henriette von Nassau-Weilburg verabschiedet sich am Vorabend ihrer Abreise nach Wien gemeinsam mit ihrer Kinderfrau, der „Reuschin“, von ihren Lieblingsorten in der Stadt. Dabei erzählt sie aus ihrem Leben und von der bevorstehenden Heirat mit Erzherzog Karl von Österreich. Teilnehmergebühr: 12 Euro, Dauer etwa 60 Minuten. Anmeldungen sind bis freitags vor der jeweiligen Führungen erforderlich bei der Geschäftsstelle des Kur- und Verkehrsverein Weilburg, Telefon 06471-9274875 oder per E-Mail an info@kvv-weilburg.de.

Im Schlossgarten bei einer Themen-Stadtführung mit Prinzessin Henriette. *Foto: KVV*

Lea Birringer *Foto: © FANDEL Foto & Design-min*

Die Weilburger Schlosskonzerte im Blick

(red). Seit dem Start des Ticketverkaufs im Januar verzeichnen die Weilburger Schlosskonzerte einen großen Ansturm. Für all diejenigen, die noch keine konkreten Pläne haben, lohnt sich ein Blick ins Programm. Die Auswahl ist vielfältig und abwechslungsreich:

Am zweiten Juniwochenende, am 15. Juni, um 20 Uhr, steht in der Unteren Orangerie „Ab geht die Luzie!“ auf dem Programm – Jazzklänge der Extraklasse, präsentiert vom international gefeierten Wawau Adler Quartett.

Am Freitag, 21. Juni, um 20 Uhr wird die großartige Geigerin Lea Birringer zusammen mit der Staatskapelle Halle im Renaissancehof zwei Perlen aus ihrem Solorepertoire zum Besten geben. Im Juli wird die international gefeierte Pianistin Sophie Pacini das Publikum der Weilburger Schlosskonzerte gleich zweimal begeistern. Am 13. Juli spielt sie im Renaissancehof um 20 Uhr Werke von Frédéric Chopin, am 28. Juli tritt sie um 11 Uhr in der Unteren Orangerie auf. Dabei wird zudem unter dem Motto „Chopin, Champagner & mehr“ zu einem Glas Champagner eingeladen.

Im Rahmen des beliebten Formats „Ganz Privat“ wird die Weilburgerin Anna Novák am Sonntag, 21. Juli, um 11 Uhr den weltweit gefragten Cellisten Daniel Müller-Schott zu seinem musikalischen Schaffen und seiner Auffassung von Musik befragen. Alle Informationen rund um die Saison und Karten gibt es im Büro der Weilburger Schlosskonzerte in der Schlossstraße 3 von Montag bis Freitag von 9 bis 13 Uhr, telefonisch unter 06471-944210 und 944211 sowie auf der Website der Weilburger Schlosskonzerte www.weilburger-schlosskonzerte.de.

In Weilburg zu sehen: James Rizzi, Otmar Alt und Janosch

„Art 28“ aus Tübingen stellt in den nächsten Monaten im Rosenhang Museum aus

(bach). Die Galerie mit Kunsthandel „Art 28“ aus Tübingen ist in den nächsten Monaten mit drei ihrer Spitzenkünstler zu Gast im Weilburger Rosenhang Museum. Zum Start gibt es eine faszinierende Werkschau der Pop-Art-Ikone James Rizzi. Die Vernissage und damit auch die Eröffnung der Rizzi-Ausstellung findet am Sonntag, 17. März, ab 15 Uhr statt. Auf rund 350 Quadratmetern Ausstellungsfläche werden mehr als 100 Exponate aus der rund 40-jährigen Schaffenszeit des 2011 im Alter von nur 61 Jahren in seiner Heimatstadt New York verstorbenen Künstlers gezeigt. Zusätzlich gibt es rund 250 Objekte der drei Künstler James Rizzi, Otmar Alt und Janosch (Unikate, Editionen, Merchandising-Artikel), die zum Kauf angeboten werden.

Am 5. Mai geht es weiter mit Otmar Alt (bis 2. Juni), und am 9. Juni startet die Präsentation der Arbeiten von Janosch (bis 7. Juli).

Die erste Ausstellung ist ein liebevoll ausgewählter Querschnitt aus Rizzis mehr als 6000 Bilder umfassenden Gesamtwerk. Alle Arbeiten, die im Rosenhang Museum gezeigt werden, stammen von Art 28 in Tübingen. Inhaber Bernhard Feil ist seit seiner Kindheit ein begeisterter Liebhaber von Rizzis Arbeiten. Er besitzt heute die weltweit größte Rizzi-Sammlung und baut derzeit ein eigenes, neues Kunstmuseum am Art-28-Firmensitz in Tübingen. Dort wird auch Rizzis New Yorker Atelier, in dem er lebte und arbeitete, eine neue Heimat finden.

„Meine Arbeit ist viel berühmter, als ich es bin“, sagte Rizzi einst zu Lebzeiten, „die meisten Menschen wissen nicht, wie ich aussehe. Und das macht mir Spaß.“ Der Pop-Art-Künstler liebte die Menschen aber sehr und sie liebten ihn. Vielleicht lag es daran, dass er in einer Großfamilie mit italienisch-irischen Wurzeln und rund vierzig Cousins und Cousinen aufwuchs. Zu seinen vielen Freunden gehörte auch die Musik-Legende Jim Morrison von den „Doors“, und die Millionen von Anhänger sind rund um die ganze Weilt verteilt. Seine vielen Motive, die „Peace“, „Love“, „Friendship“ oder einfach pure Lebensfreude widerspiegeln, erreichen die Herzen der Menschen auf eine ganz direkte Art.

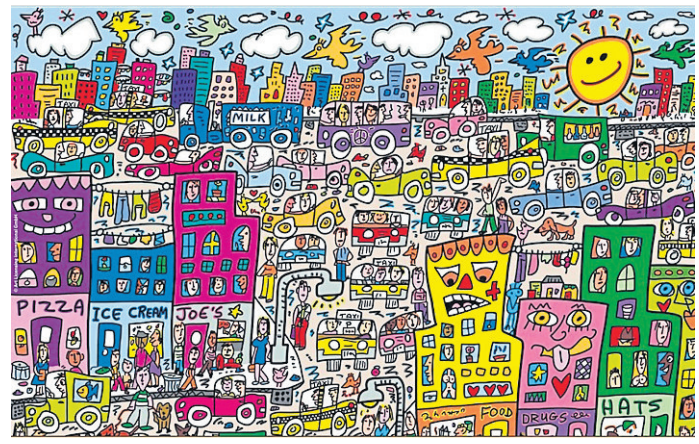

Dieses prachtvolle, bunte Werk von Rizzi lädt zur Ausstellung ein. *Foto: Art28*

Fischwochen und Spaghetti-Büffet

Gasthaus Neu „Zum Westerwald“ verwöhnt die Gäste mit kulinarischen Leckerbissen

(bach). Im Gasthaus Neu „Zum Westerwald“ stehen im März wieder leckere Speisen auf dem Plan: vom 14. bis 29. März servieren Gudrun und Harald Neu im Rahmen der Fischwochen nach der à la carte Bestellung auf Wunsch hausgemachte Fischsuppe. Als Vorspeise gibt es Riesengarnele in Olivenöl mit Knoblauch und Chili sowie Knoblauchbrot.

Die Fischplatte Luv'n Lee. *Foto: Bach*

Weiterhin bietet die Speisekarte Zanderfilets und Fischfilets von Meeresfischen mit feiner Hummer- oder Safransoße. Für zwei Personen empfiehlt sich die Fischplatte Luv'n Lee, und als Dessert gibt es Sorbet. Am Freitag, 22. März, heißt es „Büfett von Fisch und Mee(h)r“: es werden Muschelsuppe, eine große Auswahl Fischfilets, feine Soße, Nudeln, Kartoffeln und Salate vom Büfett gereicht. Gemüse und Dessert runden das Angebot ab.

Liebhaber des Spaghetti-Büfetts (Spaghettata) können sich auf Gründonnerstag; 28. März, freuen: ab 18 Uhr findet wieder das beliebte Spaghetti-Büfett statt. Hausgemachte Minestrone und Soßen zu vier verschiedenen Spaghetti und Nudeln werden vom Büfett gereicht. Eine Auswahl an Desserts wird auch angeboten.

Kontakt: Gasthaus Neu „Zum Westerwald“, Löhnberger Str. 24, Löhnberg-Niedershausen, Telefon 06471-61233, www.gasthaus-neu.de.

Wait for June im LindenCult

(red). Am Freitag, dem 8. März, um 20 Uhr ist die Band „Wait for June“ zu Gast bei LindenCult auf dem Hasselbacher Lindenhof.

Vielseitiger und detailreicher denn je wandelt die Band auf den Pfaden von Folk, Indie, Rock, Piano-Pop, ein wenig Funk und bodenständiger Singer/Songwriter-Musik. Die Kombination der Stimmen und der Wechsel der vielen Instrumente bringen eine ungemeine Spannung auf die Bühne. Inhaltlich geht es dabei durchaus mal ans Eingemachte und die Band scheut sich nicht, auch unbequeme Fragen zu stellen. Der Eintritt ist frei.

Kontakt: LindenCult, Lindenhof 2, 35781 Weilburg Hasselbach, www.lindencult.de.

Wait for June *Foto: LindenCult*

ZEHN JAHRE KIZ

(bach). Die Kubacher Initiative Zusammenhalt e.V. KIZ feiert ihr zehnjähriges Bestehen und lädt alle Kubacher für Sonntag, 24. März, um 14 Uhr in die Volkshalle ein. Das Team freut sich auf nette Gespräche bei Sekt, Kaffee und Kuchen. Außerdem erwarten die jungen Kubacherinnen und Kubacher kleine Überraschungen beim Glücksrad, Kinderschminken und bei der Fotobox.
Weitere Informationen unter www.kiz-kubach.de.

„CHILI SOWIESO“ IN ELKERHAUSEN

(red) Das Trio „Chili Sowieso“ mit Isabel Jasse (Deutschland), Dante Poligritte (Argentinien) und Gabriel Espinoza (Ecuador) kommt am Samstag, 9. März, um 19.30 Uhr mit „Musik zwischen Welten“ in die Scheune mit dem blauen Dach in Weinbach-Elkerhausen. Der Eintritt ist frei, um eine Hutspende wird gebeten.

OSTERFERIEN-SPIELE DER STADT WEILBURG

(red). Die Stadtjugendpflege bietet wieder Ferienspiele in den Osterferien an: von Dienstag, 2. April, bis Freitag, 5. April, ist das Jugendzentrum Weilburg in der Frankfurter Straße 42 (alte Spielmannschule) Treffpunkt für Grundschulkinder aus Weilburg und den Stadtteilen. Neben Spiel und Spaß vor Ort werden auch wieder tolle Ausflüge und Aktionen angeboten. Anmeldungen sind im Online-Portal möglich. Treffpunkt: Jugendzentrum Weilburg, Frankfurter Straße 42, 35781 Weilburg, Anmeldungen: www.unser-ferienprogramm.de/weilburg/anmeldung.php

SPANNENDES PROGRAMM FÜR JUGENDLICHE

(red). Auch in diesem Jahr hat die Jugendpflege Weilburg gemeinsam mit umliegenden kommunalen Jugendpflegen ein spannendes Programm auf die Beine gestellt. Neben tollen Tagesausflügen in das legendäre Candy PoP-Up Museum in Köln, in den MoviePark oder in den Eifelpark nach Gondorf sowie Wochendausflüge zur Strong Viking Challenge und Gamescom werden auch wieder Ferienfreizeiten nach Prag und nach Schweden angeboten. Im neugebauten Konzertraum des Jugendzentrums finden auch regelmäßig Konzerte statt. Die Jugendpfleger Thorsten Hänsel und Bryan Kerry freuen sich auf eine spannende Zeit mit den Kindern und Jugendlichen. Weitere Informationen gibt es unter www.unser-ferienprogramm.de/weilburg/index.php

In Weilburgs Kneipen wird wieder gerockt

Die Band „Stay tuned" sorgt für Stimmung. Foto: Eventhaus

(bach). Wenn „The Original Andy Sommer" seine sanfte Stimme erklingen lässt und „Klangbilder" durch die Lüfte schweben, dann ist wieder die Weilburger Kneipennacht angesagt: am 16. März ab 20 Uhr laden Weilburger Kneipen mit live-Musik oder einem DJ zum Besuch. Und man kann mit dem einmal bezahlten Eintrittspreis in Höhe von zehn Euro alle Lokale besuchen. Im Tommy's hat sich die Band „Klangbild" aus Mittelhessen angekündigt: sie verbindet Rock- und Popmusik mit deutschsprachigen Texten.

In das Alte Arthaus kommt „The Original Andy Sommer": er ist als „Lonesome Singer" mit seiner Gitarre unterwegs und spielt Folk, Blues, Rock und Balladen auf unverwechselbare Weise und mit einer rauen und erdigen, aber sanften und einfühlsamen Stimme.

In der PM Lounge bringt DJ GEIB die besten Dance Music Hits live zur Weilburger Kneipennacht mit und die PM Lounge verwandelt sich für eine Nacht in den ultimativen Hotspot für alle Ü30 Partyfans. „Erlebe die elektrisierende Energie der Nacht, tanze bis in den frühen Morgen und genieße exklusive Drinks an der Bar!" laden Dani Loibl und ihr Team ein.

Tim Bleul und Team laden in das Eventhaus in der Frankfurter Straße 16 ein: hier wird die Band „Stay tuned" Live-Rock mit einer Fülle an AC/DC Klassikern aus der Bon-Scott-Ära und Classic Rock von Lynyrd Skynyrd, Georgia Satelites, Led Zeppelin, The dead Daisies, Black Sabath bis hin zu ZZ Top für eine tolle Stimmung sorgen.

Im Hotel Residenz 23 gibt es einen Partymix von DJ Dennis und der Gewölbekeller wird zur Tanzfläche. Im Castello sorgt ein DJ für eine super Stimmung, eventuell gibt es auch Live-Musik.

Runter vom Sofa, rauf auf den Sattel

(red). Mit steigenden Temperaturen wächst auch die Lust, wieder auf den Sattel zu steigen: Fahrradfahren und E-Biken bieten eine ausgezeichnete Möglichkeit, sich gelenkschonend körperlich zu betätigen und das Herz-Kreislauf-System zu trainieren. Das Team von Radsport Wern berät seine Kundinnen und Kunden fachmännisch und auf langjährigen Erfahrungen basierend bei der richtigen Auswahl des individuell passenden Fahrrads oder E-Bikes. Auch wird ein exzellenter Kundenservice geboten. Im gut sortierten Sortiment ist eine große Auswahl an Fahrrädern, E-Bikes, Helmen und Zubehör vorhanden, um den individuellen Ansprüchen gerecht zu werden.

Als führendes E-Bike Fachgeschäft in der Region wird weiterhin das „Radsport Wern E-Bike Sorglospaket" geboten. Dieses umfasst eine dreijährige Garantie, drei Jahresinspektionen und einen bevorzugten Reparaturservice im Wert von 349 Euro. Wer ein E-Bike bei Radsport Wern erwirbt, erhält dieses Sorglospaket gratis dazu. Um den Kauf eines Fahrrads oder E-Bikes zu erleichtern, werden flexible Finanzierungsmöglichkeiten angeboten. So kann zwischen einer Laufzeit von bis zu 36 Monatsraten oder über Fahrradleasing diverser Gesellschaften gewählt werden. Wer technische Hilfe oder Unterstützung benötigt, findet diese ebenfalls bei den kompetenten Zweiradspezialisten. Die Öffnungszeiten sind kundenorientiert von Montag bis Freitag von 10 bis 19 Uhr und samstags von 9 bis 14 Uhr.

Kontakt: Radsport Wern, Viehweg 23, 35781 Weilburg, Telefon 06471-918841, www.radsport-wern.de.

Sie sind im Verkauf für die Kunden da: (v.l.) Thomas Schneider, Michael Kupka und Sascha Dive. Foto: Bach

Unterwäsche aus Merinowolle und Tencel von Hermko

Heike Schäfer zeigt die neue Wäsche. Foto: Bach

(red). Im Hermko Fabrikverkauf in Weilburg stellt sich jetzt die neue Unterwäsche-Linie aus Merinowolle und Tencel vor: von Achselhemden über Langarm-Shirts bis hin zu langen Unterhosen und Leggings erwartet die Kundinnen und Kunden eine vielfältige Auswahl der hochwertigen Materialkombination. Diese garantiert höchsten Tragekomfort für Sport und Alltag. Die hautfreundliche Merinowolle besitzt ein natürliches Wärmerückhaltevermögen. Darüber hinaus nimmt sie kaum Gerüche auf und ist äußerst knitterarm. Sie ist außerdem RWS-zertifiziert (Responsible Wool Standard), was die Einhaltung des Tierwohls von Schafen bei der Wollproduktion sicherstellt. Durch die Ergänzung der umweltfreundlichen und nachhaltigen Tencel-Faser ist die Unterwäsche atmungsaktiv, feuchtigkeitsregulierend und bietet eine angenehme Weichheit.

„Lassen Sie sich selbst von der neuen und hochwertigen Linie überzeugen", lädt Inhaberin Romy Schäfer ein, „das Team freut sich auf Ihren Besuch, gerne auch online unter www.hermko.de".

Kontakt: Hermko, Marktstraße 6, 35781 Weilburg, Telefon 06471-2195.

Noch zwei Theater-Aufführungen im März besuchen

(bach). Die Theatergemeinde Weilburg lädt im März zu den letzten beiden Aufführungen der Winterspielzeit 2023/24 in die Weiburger Stadthalle ein.

Am Freitag, 8. März, um 20 Uhr wird die Komödie des brasilianischen Erfolgsautoren João Bethencourt „Der Tag, an dem der Papst gekidnappt wurde“ aufgeführt: ein spaßiger, witziger, intelligenter und hochaktueller Theaterklassiker über das friedvolle Miteinander der Menschen. Wunderbar inszeniert vom Berliner Kriminaltheater.

Am Mittwoch, 20 März, kommt wieder ein Ensemble der Theatergastspiele Fürth in die Residenzstadt: um 20 Uhr wird die Komödie „Lily & Lily“ mit Rebecca Lara Müller, Markus Majowski, Franziska Traub, Alexander Milz, Johannes Weikl, Stefan Pescheck, Johannes „Jay“ Langolf und Nick-Robin Dietrich aufgeführt.

Lily da Costa, ein exzentrischer Hollywood-Filmstar der 30er Jahre, macht allen Personen um sie herum das Leben zur Hölle.

Ihr geldbedürftiger Ehemann Vlady will der Klatschkolumnistin Charlene Lilys intimes Tagebuch verkaufen. Doug, ihr Exgatte, ist aus dem Gefängnis ausgebrochen und sucht Zuflucht in ihrem Kleiderschrank, und schließlich wollen das Zimmermädchen Yvette und der Butler Odilon sie auch noch kidnappen. Zu allem Unglück ist Lily selbst viel zu betrunken, um die Pressekonferenz abzuhalten, die ihre Karriere retten soll. Da taucht ihre schüchterne Zwillingsschwester Deborah auf, die als Gattin des puritanischen Pastors Jonathan auf einer Farm in Minnesota lebt. Das bringt Lilys Manager Sam auf eine Idee: Er steckt Deborah in Lilys Kleid und ein urkomisches Verhängnis nimmt seinen Lauf.

Kontakt: Theatergemeinde Weilburg, Schlossplatz 1, 35781 Weilburg, Telefon 06471-9125409, E-Mail an theater@weilburg.de, www.theater-weilburg.de.

Szene aus „Lily & Lily“ *Foto: Andreas Bassimir*

Die Modenschauen bei Horne sind sehr beliebt. *Foto: Horne*

Trend-Modenschau bei Horne

(red). Am Samstag, 16. März, findet bei Horne, Mode die Spaß macht, in Weilburg die beliebte Trendmodenschau zum Start in den Frühling statt.

Jeweils um 11 und 14 Uhr werden mit Sektempfang, leckeren Häppchen und dem traditionellen Gewinnspiel die neusten Trends zum Frühjahr und Sommer präsentiert. Ob junge stylische Outfits oder frische Farben im Freizeitlook: bei Horne ist stets das Passende zu finden.

Mit dabei sind „Kleiner Lorbass“ – Weilburgs fröhlicher Kinderladen, Haus38 Wohnen & Schenken mit den neusten Wohn-und Geschenketrends sowie Optik Heinemann mit aktuellen Brillentrends namhafter Hersteller. Zur besseren Planung wird um Anmeldung gebeten unter Telefon 06471-923860 oder per E-Mail an: verkauf@horne-mode.de. Das Team von Horne in Weilburg freut sich auf Ihren Besuch.

Kontakt: Horne, Mode die Spaß macht, Langgasse 35-37, 35781 Weilburg, www.horne-mode.de.

DAS MEER UND DIE LIEBE

(red). In Kooperation mit der evangelischen Kirchengemeinde Weilburg lädt der Spielmannkulturverein am Sonntag, 31. März, um 17 Uhr zu einem Konzert mit dem Ensemble Mediterrae zum Thema „Das Meer und die Liebe“ in der Weilburger Schlosskirche ein.

Das Mittelmeer gibt nicht nur dem Ensemble von Sol Crespo (Gesang), Francesco Terra (Kontrabass und Violone), Serena Lanzalonga (Gesang) und Manuel Virtù (Laute) seinen Namen, sondern ist auch der Leitfaden ihres Musikprogramms. Neben der sephardischen Musik, die zur Kultur der iberischen Juden „Sepharden“ im Mittelalter gehört, werden italienische Villanellen vorgetragen und Geschichten aus anderen Zeitaltern erzählt. Karten zu 15 Euro (ermäßigt 8 Euro) gibt es bei den Weilburger Weltläden und an der Tageskasse.

CELLOSONATEN MIT KLAVIER

(red). Im Spielmann Kulturzentrum Weilburg findet am Sonntag, 24. März, um 17 Uhr das Konzert „Cellosonaten mit Klavier“ mit Werken von Vivaldi bis Schostakovitsch statt. Der Solocellist der Duisburger Philharmoniker, Fulbert Slenczka, wird das Publikum zusammen mit Mirela Slenczka am Klavier begeistern: mit einer Cellosonate von Antonio Vivaldi, einer Sonate von Nikolai Miaskovski, den Romanzen für Cello und Klavier von Robert Schumann und der Sonate für Cello und Klavier von Dmitri Schostakovitsch. Mal verträumt, mal einfühlsam, mal virtuos und höchst expressiv, so wird das Cello erklingen. Die Zuhörer können gespannt sein auf einen farbenreichen Klangrausch, vorgetragen von einem exzellenten Musiker und seiner ebenso exzellenten Klavierbegleiterin.

Karten zu 15 Euro (ermäßigt 8 Euro) gibt es bei den Weilburger Weltläden und an der Tageskasse.

NEUE FILME IM DELPHI

(red). Ende Februar ist der Science Fiction-Film „Dune 2“ gestartet, die Fortsetzung von „Dune“. Die Handlung basiert auf der gleichnamigen Romanreihe von Frank Herbert. Am 14. März kommt der Animation/Familienfilm „Kung Fu Panda 4“ ins Kino, und ab dem 28. März zeigt das Delphi „Chantal im Märchenland“. Jella Haases Figur aus Fack ju Göhte wird durch einen magischen Spiegel in eine Zauberwelt gesaugt und muss sich dort mit ihrer besten Freundin Zeynep so manchem Abenteuer und Klischee stellen.

Kontakt:
Delphi Filmtheater,
Hainallee 10,
35781 Weilburg,
Telefon 06471-922600,
www.kinoweilburg.de.

MATHILDE VON CANOSSA

(bach). Im Kleinen Kabinett im Weilburger Bergbau- und Stadtmuseum wird am Freitag, 8. März, um 17 Uhr die Ausstellung „Mathilde von Canossa“ eröffnet. Jeder kennt den berühmten „Gang nach Canossa“. In dieser Ausstellung gibt es mehr über eine wichtige Persönlichkeit hinter dieser Geschichte zu erfahren: Mathilde von Canossa, eine mächtige Frau, die sich im Machtgefüge ihrer Zeit behaupten konnte und als Vermittlerin zwischen König Heinrich IV. und dem Papst auftrat.
Die Ausstellung zeigt hochkarätige Exponate aus der Sammlung Giuliano Grasselli und wurde kuratiert von Donatella Jager Bedogni aus der Region der italienischen Partnerstadt Quattro Castella. Die Präsentation ist bis zum 21. April zu sehen.
Kontakt: Bergbau- und Stadtmuseum,
Schlossplatz 1,
35781 Weilburg,
Telefon: 06471-379447,
E-Mail an
museum@weilburg.de,
www.museum-weilburg.de.

„Die Traumbinderin“ und „Very British!“

(bach). Das Team der Residenz-Buchhandlung lädt zu zwei literarischen Abenden in die Buchhandlung ein: am Dienstag, 5. März, um 19.30 Uhr ist Kaja Bergmann zu Gast und liest aus ihrem aktuellen Buch „Die Traumbinderin“. Die Autorin, Jahrgang 1992, veröffentlichte ihren ersten Bucherfolg „Gabriel“ bereits während ihres Studiums in Marburg. Weitere All-Age-Thriller (“Der Mephisto-Deal“, „Mnemophobia“) folgten. 2015 war sie für den Hansjörg-Martin-Preis für den besten Kinder-/Jugendkrimi nominiert. „Die Traumbinderin“ erzählt von der 18-jährigen Ella, die bei Bekannten als Babysitterin arbeitet. Sie hat den Job, weil ihre Vorgängerin verschwunden ist und vermisst wird. Und dann passiert das Unfassbare... Der Eintritt ist frei.
Am Donnerstag, 21. März, um 19.30 Uhr stellt das Team unter dem Motto „Very British!“ Lieblings-Autoren und Geschichten mit aktuellen Neuerscheinungen der Nachbarn auf den Britischen Inseln vor. Der Eintritt beträgt fünf Euro, Eintrittskarten sind in der Residenz-Buchhandlung erhältlich.
Kontakt: Residenzbuchhandlung, Langgasse 31-33, 35781 Weilburg, Telefon 06471-30024, www.residenzbuchhandlung.buchkatalog.de.

Hannah Umlauf zeigt ihre neue Leseempfehlung. *Foto: Bach*

Ein Happy End fürs Leben?!

(red). Die Handlung dieses atmosphärischen zeitgeschichtlichen Romans entfaltet sich auf zwei Zeitebenen. Beginnend mit Georgia Stanton: Nach einer schmerzhaften Scheidung kehrt sie in das idyllische Colorado zurück. Sie steht vor der schweren Entscheidung, die einzige unvollendete Geschichte ihrer Urgroßmutter, der Liebesromanautorin Scarlett Stanton, mit dem berühmten Autor Noah Harrison zu vollenden. Das unfertige Manuskript enthält das Leben von Georgias Urgroßmutter und die Geschichte ihrer ersten wahren Liebe. Georgia kann sich nicht vorstellen, dass Noah das Lebenswerk ihrer geliebten Urgroßmutter zufriedenstellend beenden kann. Trotzdem fühlen sie sich bald zueinander hingezogen. Das Happy End ist greifbar, Georgia muss es nur zulassen…
Gleichzeitig taucht der Leser in die Zeit 1940 ein und somit in das Leben von Scarlett Stanton. Man erlebt eine authentische, tiefgreifende und starke Liebesgeschichte während des Zweiten Weltkriegs in England. Scarlett und ihre Schwester Constance sind Plotter bei der Air Force und zeichnen die Truppenbewegungen auf einer Karte auf. Hier lernt Scarlett den amerikanischen Piloten Jameson kennen und lieben. Doch ihre Liebe steht unter einem dunklen Stern, denn es herrscht Krieg. Wie wird ihre Geschichte enden? Und wird ihre Enkelin Georgia je herausfinden, was damals wirklich geschah? Die gesamte Entwicklung, die Zeitsprünge, Georgias Entscheidungen, die Recherchen und die genialen Überraschungsmomente mit einem unerwarteten Finale haben mich durchgehend begeistert und auch zu Tränen gerührt. Die Mischung aus Gefühl, Humor und Überraschungen, macht dieses Buch zu einem Highlight, welches in Erinnerung bleibt. Die Geschichte ist atmosphärisch, mitreißend und überraschend, sie zieht den Leser kontinuierlich in ihren Bann.
Eine absolute Leseempfehlung für alle, die gut gemachte Liebesromane und zeitgeschichtliche Romane mögen!
Rebecca Yarros: The Things we leave unfinished, Kyss 16,- €.

Linda Bausch mit einigen ihrer Arbeiten. *Foto: Bach*

Zehn Jahre Schlossgalerie

(bach). Ab 24. März hat die Weilburger Schlossgalerie wieder an jedem Sonntag von 14 bis 17 Uhr geöffnet. Gleichzeitig starten auch Jubiläumsaktionen anlässlich „Zehn Jahre Schlossgalerie“ von Linda Bausch. Dazu gibt es eine Ausstellung mit Kunstwerken von Linda Bausch, Iris Heyne, Erich Klotz, Anne Dore Mayer, Friedrich W. Pfeffer, Caroline Schmid und Sabrina Valerian. Die Vernissage findet am Sonntag, 24. März, um 14 Uhr statt und wird von Olaf Stein an der Gitarre mitgestaltet.
Folgende Aktionen sind für die nächsten Monate geplant: 21. April, 14 Uhr: Malaktion für Kinder „Wir malen den Frühling“, 12. Mai, 11 Uhr: Käse und Wein vom Ratsbacher Bio-Hof (15 Euro pro Person, um Anmeldungen wird gebeten), 30. Juni, 11 Uhr: Die Welt zu Gast in der Schlossgalerie mit Sekt, Wein und Fingerfood aus Fairem Handel (8 Euro pro Person, um Anmeldungen wird gebeten), 21. Juli, 14 Uhr: „Léro“ Raphael Herbst spielt französischen Hip Hop.
Kontakt: Schlossgalerie, Linda Bausch, Marktplatz 9, 35781 Weilburg, Telefon 0176-45689279, E-Mail an kunst@lindabausch.de, www.lindabausch.de.

BanaFair-Bananen. *Foto: Weltladen EINS*

Es geht auch anders: Bio&Fair

(red). BanaFair-Bio-Bananen sind gesund – für die Menschen genauso wie für die Natur. Sie sind eine echte Alternative zu konventionellen Bananenanbau, der nur mit viel Gift funktioniert. Darüber informiert das Team des Weilburger Weltladens, das im März zehn Prozent Rabatt auf ein Kilogramm Bananen von BanaFair gewährt.
BanaFair-Bananen kommen vom Kleinbauernverband Urocal aus Ecuador. Etwa 120 Familien in der Küstenregion im Süden des Landes bauen auf kleinen Flächen Kakao und Bananen an, ohne chemischen Dünger und Pestizide. Die Bauern arbeiten nach den Grundsätzen des ökologischen Landbaus: Stärkung der Pflanzen durch Mulchen und Mischkultur, organische Düngung, mechanische Unkrautbekämpfung.
Die Bananen sind Fairtrade sowie Naturland Fair zertifiziert. Der Faire Handel mit BanaFair garantiert stabile Preise und langfristige Handelsbeziehungen. Die Bauernfamilien erzielen ein existenzsicherndes Einkommen. Urocal erhält einen Mehrpreis für Gemeinschaftsaufgaben im sozialen Bereich, Gesundheitserziehung, fachliche Weiterbildung, Programme für Kinder und Jugendliche oder zur Sicherstellung der Selbstversorgung der Familien.
Kontakt: Weltladen Weilburg EINS, Mauerstr. 10a, 35781 Weilburg, Telefon 06471-37699, www.weltladen-weilburg.de.

ZELLER

www.interliving-zeller.de

Ihr Möbel- & Küchenprofi

Interliving Sofa Serie 4004 - Einzelsofa-Kombination, Bezug Leder Longlife fango, Metallkufe schwarz, best. aus: **1I 2-Sitzer,** ca. B160/H80/T92 cm. Ohne Zierkissen. **2I 2,5-Sitzer,** ca. B180/H80/T92 cm. Ohne Zierkissen.

RELAX ROOM

#warmandcozy

Jetzt viele weitere **BEST BUDDYS** *auf interliving.com entdecken!*

Spiegel, goldfarben, ca. B73/H57/T9 cm. Boltze Coast

109.-

Interliving Kissen Serie 9106 - Kissenhülle, jacquardgewebte Muster, 57% Viskose, 43% Polyester, versch. Größen, z. B. ca. 30x50 cm. ab **15.95**

Interliving Kissen Serie 9113 - Kissenhülle, jacquardgewebt, 60% Baumwolle, 40% Polyacryl, versch. Größen, z. B. ca. 30x50 cm. ab **12.95**

Interliving Couchtisch Serie 6219

Interliving Couchtisch Serie 6219, Vollkeramik Marmoroptik Emperador grau, untere Platte Temperglas klar, Platten synchron drehbar, Gestell Stahl schwarz lackiert, ca. B88-146/H42/T75 cm. **1099.-**

!! ACHTUNG !!
NEUE ÖFFNUNGSZEITEN:

Montag: geschlossen
Dienstag – Freitag: 10 – 19 Uhr
Samstag: 10 – 18 Uhr

* Nähere Informationen zur Herstellergarantie und den Garantiebedingungen finden Sie unter https://www.interliving.de/garantie/

Firmensitz: Wohnkauf Zeller GmbH, Nassauer Straße 42, 35789 Weilmünster

ALLE PREISE BEI ABHOLUNG

ANZEIGE – Zeller-WL-VK07IL/23-22/23

Gewerbepark Frankfurter Straße • 35781 WEILBURG • Tel.: 06471/9278-0

inter living ZELLER

www.interliving-zeller.de

Ihr Möbel- & Küchenprofi

5-TLG. TOPFSET, Edelstahl 18/10, backofengeeignet, Füllskala, für alle Herdarten geeignet, best. aus: Bratentopf Ø ca. 20 cm, Kochtopf Ø ca. 16, 20 und 24 cm, Stielkasserolle Ø ca. 16 cm (ohne Deckel). Twin Classic

KÜCHENPROFI

BBQ-SERVIERPFANNEN, Gusseisen schwarz/ Holzbrett Pinienholz, grill-, backofen- und für alle Herdarten geeignet, versch. Ausführungen und Größen. Servierpfanne

Ø ca. 18 cm
*UVP des Herstellers 29.99
18.95

Alle Artikel ohne Deko!

B/H/L ca. 12,5/6/21,5 cm
*UVP des Herstellers 23.99
14.95

B/H/L ca. 13,5/ 5,5/23 cm
*UVP des Herstellers 19.99
11.95

27.95 2-TLG. SET

*UVP des Hersteller 44.99

2-TLG. PFEFFER- UND SALZMÜHLEN-SET, Edelstahl, elektrisch, die Mühlen haben ein Mahlwerk aus Hochleistungskeramik, das auch getrocknete Kräuter zerkleinert. Ob grob oder fein, regulieren Sie an der Einstellschraube, **inkl. LED-Licht und Batterien.** Boston

MEPAL

3-TLG. AUFBEWAHRUNGS-BOXEN-SET, Kunststoff, BPA-frei, auslaufsicher, luft- und aromadicht, geeignet für: Kühl- und Gefrierschrank, Dampfgarer, Mikrowelle und Spülmaschine, versch. Farben, best. aus: 2x 450 ml und 1x 1000 ml. Easy Clip

JE 3-TLG. SET
*UVP des Herstellers 24.99
19.95

MEPAL

3-TLG. VORRATS-DOSEN-SET, Kunststoff, versch. Farben, spülmaschinengeeignet, best. aus: 1x 2000 ml und 2x 1000 ml. Modula

JE 3-TLG. SET
*UVP des Herstellers 24.99
16.95

Das Holz aus dem Gummibaum ist extrem hart und widerstandsfähig. Aufwändige Verarbeitung und hohe Materialstärke garantieren höchste Qualität. Jedes Stück ist ein Unikat.

TABLETT, Gummibaumholz, versch. Größen.

ca. 36x54 cm
*UVP des Herstellers 39.95
19.95

ca. 29,5x44 cm
*UVP des Herstellers 29.95
16.95

Ø ca. 26 cm
*UVP des Herstellers 59.95
34.95

SCHÜSSEL, Gummibaumholz, versch. Größen.

Ø ca. 18 cm
*UVP des Herstellers 29.95
16.95

2-TLG. SET

*UVP des Herstellers 14.95
7.95

2-TLG. SALATBESTECK, Holz-Papier-Faser, L ca. 31,5 cm. Duracore

PROFI-SCHNEIDEBRETT, Gummibaum Stirnholz, mit Schale aus Edelstahl, Schale ist spülmaschinengeeignet, Gummifüße für sicheren Stand, backofenfest bis 250°C, B/H/T ca. 39/27/6,5 cm. 4026

*UVP des Herstellers 69.95
39.95

!! ACHTUNG !! NEUE ÖFFNUNGSZEITEN:
Montag: geschlossen
Dienstag – Freitag: 10 – 19 Uhr
Samstag: 10 – 18 Uhr

RIESEN-AUSWAHL namhafter Marken, z. B.:
CreaTable, Seltmann Weiden, pad, Fissler Freu dich aufs Kochen., Original Kaiser, Küchenprofi, ASA Selection, WMF, Paradies, Cawö Frottier, cilio, blomus, Kare, Smeg, bassetti, Mepal, Zassenhaus, Zwilling, Leonardo, uvm.

Firmensitz: Wohnkauf Zeller GmbH, Nassauer Straße 42, 35789 Weilmünster

Zeller-WL-ET 02-03/24

Alle Artikel nur solange der Vorrat reicht!

Gewerbepark Frankfurter Straße • 35781 WEILBURG • Tel.: 06471/9278-0