# WEILBURG *live*

**Aktuelles aus Weilburg und der Region**

**Nr. 317/28. Jahr, März 2023**

Weilburg an der Lahn

**Verkaufsoffener Sonntag und Automobilschau**

Weilburg lädt zum Frühlingsmarkt am 25. und 26. März ein. Auch Foodtrucks bereichern am Wochenende den Marktplatz.
(Foto: Margit Bach)
Seiten 6 und 7

Auf dem König-Konrad-Platz findet wieder eine Automobilschau statt.
(Foto: Margit Bach)
Seiten 6 und 7

Im Kubacher Weg entsteht bald eine Filiale von „Schäfer Dein Bäcker".
(Foto: Margit Bach)
Seite 4

# Bauarbeiten für das neue Bürgerhaus sind gestartet

## Bürgermeister Dr. Johannes Hanisch lud zum ersten Spatenstich in Gaudernbach ein

(bach). Jetzt ist es soweit: Die Bauarbeiten für das neue Bürgerhaus in Gaudernbach sind gestartet. Bei einem ersten Spatenstich für dieses besondere Bauprojekt kamen alle Beteiligten zusammen und freuten sich, dass es nun losgeht.

Bürgermeister Dr. Johannes Hanisch hatte neben Architekt Matthias Losacker und Vertreter der den Bau ausführenden Firma BAUtec aus Höhn auch den Magistrat und die Fraktionsvorsitzenden sowie den Ortsbeirat eingeladen und natürlich auch Roger Schmidt und Dirk Sterlepper vom städtischen Bauamt mitgebracht.

**Mit dem Spatenstich läuten die Beteiligten den Start der Bauarbeiten ein.** Foto: Margit Bach

„Bürgerhäuser sind wichtige Orte für das Leben der Menschen", sagte der Bürgermeister, „jeder Ort braucht eine öffentliche Einrichtung". Das letzte Bürgerhaus sei in Hirschhausen gebaut worden und nun bekomme auch Gaudernbach ein neues. Während der Bauzeit – mit der Fertigstellung wird bis Ende 2024 gerechnet – könne das alte Bürgerhaus noch genutzt werden.

Für den Ortsbeirat sprach Gerold Zeiler, der in diesem „besonderen, mit Aufregung verbundenen" Moment auf die 70 Jahre zurückblickte, in denen das alte Bürgerhaus die dörfliche Gemeinschaft mitprägte. Er dankte der Stadt und dem Bürgermeister für das neue Gebäude.

Architekt Matthias Losacker schilderte, dass mit dem Neubau auch eine Verschönerung des inneren Ortsbildes einhergehen werde. Denn die derzeit nur halb zu sehende Kirche wird eine Aufwertung erfahren. Dafür hat die Stadt die quer davor stehende Scheune vom Eigentümer erworben und dafür eine Abbruchgenehmigung erhalten.

Das neue Bürgerhaus werde mit einem rund 260 Quadratmeter großem Saal ausgestattet. In ihm gibt es Raum für 200 bis 250 Sitzplätze oder 500 Stehplätze. Die Bühne werde etwa 50 Quadratmeter groß. Das Gebäude soll den örtlichen Vereinen (Sportvereine, Karnevalsverein, Männergesangverein und mehr) und der örtlichen Geselligkeit (Kirmes, Fasching und mehr) dienen.

Der Außenbereich soll mit umlaufenden Arkaden mit einer Dachbegrünung jederzeit für einen Aufenthalt genutzt werden können, der Abbruch des landwirtschaftlichen Gebäudes ermögliche eine Sichtbeziehung zur Kirche, zwischen der ein gemeinsamer Platz zwischen dem Bürgerhaus entsteht. Das sei auch für Hochzeiten sehr attraktiv, fügte Matthias Losacker an. Der Platz könne als neuer Festplatz und Ausrichtungsort der Kirmes, des Weinfests, Konzertveranstaltungen und anderes mehr genutzt werden. So entstehe unabhängig vom Bürgerhaus eine neue Ortsmitte.

# Führungen durch Weilburg im März

(bach). Der Kur- und Verkehrsverein Weilburg bietet auch im März öffentliche Führungen an.

Sonntag, 12. März, ab 15 Uhr ab Marktplatz: Themenstadtführung „Von Zapfhahn zu Zapfhahn" mit Hans-Peter Schick. Etappen sind verschiedene Gasthäuser. Für das leibliche Wohl gibt es zwei Bierverköstigungen. Die Teilnahme kostet zehn Euro. Die Führung dauert rund 90 Minuten.

Samstag, 18. März, ab 15 Uhr ab Marktplatz: Kostümstadtführung „Stadtpfeifer Weilburg" mit Claudia Seibold. Die Teilnahme kostet fünf Euro. Die Führung dauert rund eine Stunde.

Sonntag, 26. März, ab 15 Uhr ab Marktplatz: Themenstadtführung „Von Walpurga bis Heilig Kreuz – Weilburg und seine Kirchen" mit Hans-Peter Schick. Hier stehen die Schlosskirche, die Karlskirche, die Heilig-Grab-Kapelle und die Heilig-Kreuz-Kirche im Fokus. Die Teilnahme kostet fünf Euro. Die Führung dauert rund 90 Minuten.

Anmeldungen sind bis freitags, 12 Uhr, davor unter Telefon 06471-9274875 und auch per E-Mail an info@kvv-weilburg.de möglich

# Sportplatz wird zum „Bürgerpark Weilburg"

## Landkreis Limburg-Weilburg fördert den Bau eines Multifunktionsfelds mit 25 000 Euro

(bach). Mit 25 000 Euro fördert der Landkreis Limburg-Weilburg den Bau eines Multifunktionsfelds im geplanten „Bürgerpark Weilburg", den die Stadt Weilburg in Kooperation mit der Technikakademie auf der brachliegenden Sportplatzfläche hinter dem Windhof umsetzen will.

Landrat Michael Köberle übergab vor Ort den Förderbescheid aus der Säule B des Zukunftsfonds an Bürgermeister Dr. Johannes Hanisch. Mit dabei waren auch Holger Schmidt, der Schulleiter der Technikakademie Weilburg und der staatlichen Glasfachschule Hadamar, sowie Bauamtsleiter Roger Schmidt und sein Stellvertreter Markus Kuhl.

**Bescheidübergabe auf dem Sportplatz hinter dem Windhof: (v. l.) Holger Schmidt, Roger Schmidt, Markus Kuhl, Michael Köberle und Dr. Johannes Hanisch.** Foto: Margit Bach

„Auch für mich ist dies ein freudiger Moment", sagte der Landrat, „denn mit dieser Förderung werden der ländliche Raum und die Kommunen unterstützt". Menschen allen Alters die Möglichkeit zu mehr Bewegung und sportlichen Tätigkeiten zu bieten, das sei etwas Besonderes und bringe Weilburg ein weiteres Stück nach vorne. Besonders sei auch die Kooperation mit der Technikakademie, denn Weilburg sei Schulstandort, und den Menschen in ihrer Freizeit zusätzliche sportliche Betätigungen anzubieten, sei vorbildlich.

Für den Bürgerpark werden Investitionen von rund 580 000 Euro erwartet. Der Sportpark soll aus vier verschiedenen Teilbereichen für alle Altersgruppen bestehen. Begonnen werden soll mit dem Bau eines Multifunktionsfelds mit Kunstrasen für Sportarten wie Fußball, Handball, Hockey oder Basketball sowie Banden im Außenbereich als Spielfeldbegrenzung.

Ein weiterer Teilbereich wird eine Outdoor-Fitnessanlage für Krafttraining beherbergen, zwei Teilbereiche sind für ein Kids-Pumptrack und ein Pumptrack geplant: Ein Pumptrack ist ein asphaltierter Rundkurs mit Hebungen, Senkungen und Steilkurven, der befahren werden kann mit Fahrrädern, Mountainbikes, Inlineskates, Scootern und sogar Rollstühlen.

„Wir sind froh, dass wir diesen Platz dafür finden konnten und auch, dass wir die Schulleitung mit ins Boot holen konnten", sagte Dr. Johannes Hanisch. Schulleiter Holger Schmidt fügte an: „Heute ist ein großer Tag für unsere Schule." Denn nun komme zu der einzigartigen Anlage der Schule im historischen Windhof auch noch die Nutzung des Sportplatzes für Unterricht und Freizeit hinzu. Der Förderverein der Schule werde sich mit einer finanziellen Unterstützung für Sportgeräte beteiligen.

Dr. Johannes Hanisch erinnerte daran, dass auch der Rotary Club vor Jahren bereits 18 000 Euro für einen Skatepark gesammelt hätte, die jetzt für die Pumptracks verwendet werden.

# Regelmäßiger Check von bestehenden Verträgen

## Mit Kontoauszügen vom Depot oder Bausparvertrag zur Beratung

(ksk). Passt der Strom- oder Mobilfunkanbieter noch zu mir? Jahr für Jahr stellen sich Kunden von Stromversorgern oder Mobilfunkanbietern diese Frage. Die Konditionen werden mit den persönlichen Bedürfnissen, Erwartungen und Veränderungen verglichen und gegebenenfalls angepasst.

Das, was für Strom, Handy-Verträge oder die Kfz-Versicherung gilt, ist auch für die Geldanlage wichtig.

Aktuell erhalten viele Anleger ihre Konto- und Depotauszüge des letzten Jahres aus den verschiedenen Verträgen, die man so im Bestand hat. Das sollte man zum Anlass nehmen, zusammen mit seiner Sparkassenberaterin oder seinem Sparkassenberater die Geldanlagen zu prüfen: Welche Geldanlagen haben sich im letzten Jahr gut entwickelt und welche nicht? Welche Möglichkeiten bieten sich aktuell? Welche Entscheidungen sollten nun angepasst werden.

**Bei Geldanlagen und Sparverträgen kommen jährlich Kontoauszüge und Formulare. Diese sollte man nicht einfach ablegen, sondern mindestens kontrollieren, ob irgendetwas beantragt oder persönliche Angaben korrigiert werden müssen. Bei der Kreissparkasse Weilburg bekommt man dafür gute Unterstützung.** Foto: KSK

Die weltweite Corona-Pandemie, der russische Angriffskrieg in der Ukraine und die gestiegene Inflation haben die Rahmenbedingungen für Geldanlagen verändert. Die Schwankungen sind größer geworden, was höhere Risiken, aber auch Chancen bedeutet.

Am besten vereinbart man einen Beratungstermin und bringt die Unterlagen mit zum Gespräch. In der Beratung spricht man über sinnvolle Anpassungen.

Wer mit einem Bausparvertrag für später anspart, sollte den Antrag zur Wohnungsbauprämie, der bei den Kontoauszügen dabei ist, prüfen und diesen abgeben, damit die Prämie gezahlt wird.

Auch bei einem Riester-Sparvertrag bekommt man jährlich Kontoauszüge. Hier ist es wichtig, ob die Zulagen korrekt vom Finanzamt überwiesen wurden und ob alle persönlichen Angaben noch passen.

# Renovieren, sanieren, modernisieren

## ...und sogar Ihr Elektro-Auto volltanken

(ksk). Entdecken Sie, was noch in Ihrer Immobilie steckt, und machen Sie diese zukunftssicher.

Mit Solarenergie für Strom und Wärme: Energieeffizient sanieren und die Sonne nutzen, lohnt sich. Die Sparkassenexperten finden die Finanzierung und gegebenenfalls Förderung für die passende Photovoltaik- oder Solarthermieanlage.

Mit der E-Ladestation direkt an der Haustür: Ihr Zuhause macht E-Mobilität möglich.

Mit barrierearmen Umbauten: Denken Sie heute schon an morgen – auch Umbauten fürs altersgerechte Wohnen sind oft förderfähig. Mit einem Bausparvertrag können Sie hohen Zinsen vorbeugen.

**Wir beraten Sie zu Ihren Möglichkeiten und staatlichen Zuschüssen. Vereinbaren Sie einen Beratungstermin unter Telefon 06471-3120.** Foto: KSK

Mit wärmeisolierenden Fenstern und Fassaden: Sparen Sie Energiekosten und profitieren Sie dabei auch vom deutlich höheren Einbruchschutz Ihrer Fenster.

Mit moderner Heizungsanlage: Senken Sie klimaschonend die Energiekosten, beispielsweise durch eine Wärmepumpe. Passend dazu: ein Pellet- oder Holzofen als Ergänzung.

## VOLLE LADUNG SICHERHEIT FÜR E-BIKES

(ksk). Ob Autoersatz auf dem Weg zur Arbeit, beim Einkaufen, bei Ausflügen am Wochenende oder im Urlaub – mit dem E-Bike lassen sich auch Strecken, die bislang als zu lang oder anstrengend erschienen, einfach bewältigen.

Entsprechend steigen aber auch die Risiken: Mit dem E-Bike ist man wesentlich schneller unterwegs und damit einem erhöhten Unfallrisiko ausgesetzt. E-Bikes sind aufgrund der Elektronik auch anfälliger für Defekte und stehen bei Dieben ebenfalls hoch im Kurs.

Mit dem E-Bike-Schutz der SV-Sparkassenversicherung steht ein attraktives Rundum-sorglos-Paket zur Verfügung, das die größten finanziellen Risiken absichert.

Versichert ist man gegen Raub und Diebstahl, Unfall und Sturz, Vandalismus, Brand, Blitzschlag, Explosion sowie gegen Schäden durch Sturm, Hagel und Überschwemmungen. Schäden am Akku durch Feuchtigkeit, Kurzschluss, Induktion oder Überspannung sind ebenfalls versichert.

**Jetzt online unter www.ksk-weilburg.de/ebikeschutz abschließen schon ab 9,95 Euro pro Monat.** Foto: KSK

www.ksk-weilburg.de/moped

Online abschließen und Gas geben. Sicherheit und Service inklusive.

Die Moped-Haftpflicht der SparkassenVersicherung für 66,66 Euro im Jahr.

Kreissparkasse Weilburg

# „Schäfer Dein Bäcker GmbH“ errichtet Bäckerei mit Café

## Im Kubacher Weg in Weilburg können in unmittelbarer Nähe von Obi und Lidl auch Gewerbeflächen angemietet werden

(bach). Auf der großen Wiese am Anfang des Kubacher Wegs in Weilburg sind jetzt Schilder zu sehen, die auf ein besonderes Bauvorhaben hinweisen: Die „Schäfer Dein Bäcker GmbH“ aus Limburg plant seit Jahren, auch in Weilburg eine neue, moderne Bäckerei mit Café zu errichten.

Dank Weilburgs Bürgermeister Dr. Johannes Hanisch sei dies nun möglich, schilderte Bäckermeister und Brotsommelier Johann Schäfer, als das Stadtoberhaupt in der vergangenen Woche zu einem Pressetermin in den Kubacher Weg nach Weilburg eingeladen hatte. Denn dort soll der neue Schäfer-Treffpunkt entstehen. „In einem Jahr kann man den Frühling hier genießen“, fügte Johann Schäfer an. Er wies auch darauf hin, dass dort noch Platz für weitere Gewerbeansiedlungen zu vergeben ist.

Dr. Johannes Hanisch bedankte sich für das Interesse an Weilburg und berichtete, dass die Firma Schäfer schon vor fünf Jahren auf der Suche nach einem guten Standort gewesen sei und nun einen passenden gefunden habe. „Hier ist eine der Hauptachsen Weilburgs“, sagte er und sprach auch der Architektengemeinschaft mit Dimitris Michalakelis (Architekten Ritz & Losacker GmbH Weilburg) und Kurt Seelbach (3architekten Elz) seinen Dank aus. Neben Dr. Johannes Hanisch und Johann Schäfer nahmen an dem Pressetermin auch der technische Leiter der Firma Schäfer, Sascha Gros, Stadtverordnetenvorsteher Ulrich Marschall von Bieberstein und Wolfgang Gerhardt, der Vorsitzende des Ausschusses für Bauen, Umwelt, Energie und Verkehr sowie Kurt Seelbach von der Planergemeinschaft und Dimitris Michalakelis vom Büro Ritz & Losacker teil.

**Ein Blick auf das Gelände, auf dem die neue Bäckerei mit Café entstehen wird: (v. l.) Sascha Gros, Kurt Seelbach, Dimitris Michalakelis, Johann Schäfer, Dr. Johannes Hanisch, Ulrich Marschall von Bieberstein und Wolfgang Gerhardt.** Foto: Margit Bach

Jetzt hat das Familienunternehmen Schäfer, das vor über 100 Jahren gegründet wurde, seinen großen Wunsch umgesetzt: Auf der 4293 Quadratmeter großen Fläche entsteht im ersten Bauabschnitt, im oberen Teil des Grundstücks, ein modernes Gebäude auf 204 Quadratmetern, mit 1100 Kubikmeter umbautem Raum und einer Nutzfläche von rund 100 Quadratmetern.

Gebaut werde nachhaltig in Holzständer-Bauweise mit großflächigen, lichtdurchlässigen Pfosten- und Riegel-Konstruktionen, wie Johann Schäfer erläutert. Die Glasflächen würden für angenehmes Tageslicht und Transparenz sorgen. Die Klimatisierung und Beheizung würde über eine Wärmepumpenanlage erfolgen. Bäckerei und Café sollen die notwendige Energie zum großen Teil über eine Photovoltaikanlage beziehen. Die reine Bauzeit werde etwa drei Monate betragen. Hinzu komme eine Terrasse, auf der ebenfalls morgens, mittags und abends gegessen und getrunken werden könne.

Viel Wert lege die Geschäftsführung mit Johannes Schäfer, Juniorchef Johann Schäfer und Ali Eskiocak auch bei allen Projekten auf breite, gut anfahrbare, kostenfreie Parkplätze und bequem nutzbare Stellflächen für Mutter und Kind sowie Menschen mit Behinderung. Wie Johann Schäfer schilderte, rechne er täglich mit rund 400 Kunden in Café und Bäckerei. Dies sei vielleicht auch für die noch zu vermietenden, freien Grundstücksteile für Gewerbekunden sehr interessant.

Zum Abschluss des Pressetermins überreichte er einen Bauantrag an Bürgermeister Dr. Johannes Hanisch. Die Architekten würden von zwei bis drei Monaten bis zu einer Baugenehmigung ausgehen, sprach er weiter. Und wenn alles gut gehe, könnten die Bauarbeiten dann in weiteren drei Monaten ihrer Vollendung entgegengehen.

Wer Interesse hat, sich am neuen, zentralen Standort in unmittelbarer Nähe von Obi und Lidl ebenfalls anzusiedeln, kann gerne Kontakt unter Telefon 0173-4557435 oder auch per E-Mail an info@immolimburg.de aufnehmen.

## Müllsammelaktion „Frühjahrsputz“

(red). Die Müllsammelaktion „Frühjahrsputz in Weilburg“ am Samstag, 18. März, beginnt um 10 Uhr auf dem Gelände der Weilburger Feuerwehr an der Hainallee. Hier werden die Gruppen eingeteilt und die Flächen und Müllsammelpunkte mitgeteilt. Der Weilburger Ortsbeirat ruft alle Bürger, Kinder und Jugendlichen, alle Vereine, politischen Akteure und privaten Initiativen zu einer Müllsammelaktion auf. Ob Zigarettenstummel, Plastiktüten, alte Zeitungen oder zerbrochene Glasflaschen – Müll findet sich in den Straßen und Grünanlagen Weilburgs zu Genüge. Um diesem Problem mehr Beachtung zu schenken und um sich für eine saubere Umwelt einzusetzen, wirbt der Weilburger Ortsbeirat um den Ortsvorsteher Joachim Kinedt, der alle Teilnehmer an der Aktion dazu aufruft, aus Sicherheitsgründen Warnwesten zu tragen. Festes Schuhwerk, Handschuhe, ein Eimer und nach Möglichkeit eine Grill- oder Holzzange wären hilfreich. Der Aktionszeitraum liegt zwischen 10 und 13 Uhr.

# Firma Feickert macht der Stadt ein Geschenk

## Im Rahmen des Firmenjubiläums haben die Mitarbeiter Wege am Karlsberg instand gesetzt

(bach). Das Gaudernbacher Unternehmen Feickert beging 2022 sein 75-jähriges Firmenbestehen. „Im Rahmen dessen haben wir uns überlegt, der Stadt Weilburg etwas Gutes zu tun“, informierte Geschäftsführer Ragnar Feickert bei einem Pressetermin am Karlsberg.

Denn dort waren einige alte Rundwege im Laufe der Jahre so zugewachsen, dass sie nicht mehr zum Spazierengehen einluden. Nach Rücksprache mit Bürgermeister Dr. Johannes Hanisch und seinen zuständigen Mitarbeitern fiel die Wahl für das Geschenk auf die Wege am Karlsberg, der auch aufgrund der enormen Frequenz durch die Schüler des Gymnasiums Philippinum eine wichtige Rolle spielt.

Vor Ort trafen sich nun das Stadtoberhaupt, Ragnar Feickert, Fraktionsvorsitzender Hans-Werner Bruchmeier, der Fachbereichsleiter Bauen und Liegenschaften der Stadt, Roger Schmidt, der Erste Stadtrat Heinz Schweitzer sowie die Stadträte Matthias Knaust, Lothar Grollius und Alexander Scheiber.

**Gruppenfoto mit Blick auf einen der größeren Wege: (v. l.) Dr. Johannes Hanisch mit Hund Holly, Ragnar Feickert, Matthias Knaust, Hans-Werner Bruchmeier, Heinz Schweitzer, Lothar Grollius, Roger Schmidt und Alexander Scheiber.** Foto: Margit Bach

Die Anregung in der Stadtverordnetenversammlung, die Waldwege einmal unter die Lupe zu nehmen, kam von Hans-Werner Bruchmeier und passte gut zum Angebot der Firma Feickert, für die Stadt etwas Gutes tun zu wollen. Das Vorhaben wurde mit HessenForst und den Behörden abgesprochen. Da die Wege noch als solche zu erkennen waren, galten die Maßnahmen als „Instandsetzung“ und konnten durchgeführt werden. Fast zwei Wochen lang räumten die Mitarbeiter der Firma Feickert die Wege frei und legten eine Schotterschicht darauf, um ein erneutes schnelles Zuwachsen zu verhindern und bei Feuchtigkeit für mehr Trittsicherheit zu sorgen.

Bürgermeister Dr. Johannes Hanisch bedankte sich bei der Firma Feickert und sprach auch den Anliegern ein „Danke“ für ihre Geduld aus.

„Wir haben das sehr gerne gemacht“, sagte Ragnar Feickert. Insgesamt hätten die Arbeiten einen Wert von 30 000 Euro. Außerdem spendete die Firma Feickert noch zwei rustikale Holzbänke, von denen ein Blick auf die Lahn möglich ist.

Hans-Werner Bruchmeier erinnerte daran, dass sich am Karlsberg früher die von Dungernsche Parkanlage befunden habe. Später sei das Gebiet Stadtwald geworden.

**Über den neuen Gehweg und die barrierefreie Bushaltestelle freuen sich (v. l.) Diethelm Heider, Mustafa und Hatice Özdemir, Thomas Schröder, Markus Kuhl, Lothar Grollius, Heinz Schweitzer, Christine Zips, Dr. Johannes Hanisch, Wolfgang Gerhardt, Matthias Knaust und Alexander Scheiber.** Foto: Margit Bach

# Willkommen „Am Medzentrum“

## Barrierefreie Bushaltestelle und Gehweg für Fußgänger fertiggestellt

(bach). Die neue barrierefreie Bushaltestelle hat einen Namen: „Am Medzentrum“. Dabei hat die Firma MHW Straßen- und Tiefbau aus Hasselbach eine super Leistung vorgelegt, denn sie hat es geschafft, die Bauzeit um die Hälfte zu verkürzen und hat in nur drei Wochen am Medzentrum Weilburg eine barrierefreie Bushaltestelle und einen Gehweg für Fußgänger, die von der Johann-Ernst-Straße kommen, fertiggestellt.

Am 22. Februar stellte Bürgermeister Dr. Johannes Hanisch die abgeschlossene Baumaßnahme vor.

Beim Pressetermin waren anwesend vom städtischen Bauamt Diethelm Heider und Markus Kuhl, weiterhin der Bauausschussvorsitzende Wolfgang Gerhardt, der Erste Stadtrat Heinz Schweitzer, Stadträtin Christine Zips, die Stadträte Lothar Grollius, Matthias Knaust und Alexander Scheiber, und außerdem der Vorsitzende des Senioren- und Inklusionsbeirats, Thomas Schröder, sowie Mustafa und Hatice Özdemir von der Firma MHW Straßen- und Tiefbau.

„Hier wurde in vorbildlicher Weise gearbeitet“, sagte das Stadtoberhaupt und lobte neben der Arbeit der Baufirma auch die Leistung des Planungsbüros Artec, das die Maßnahme geplant hatte.

„Mit dieser neuen barrierefreien Bushaltestelle und dem Gehweg erleichtern wir außerdem unseren Bürgerinnen und Bürgern, die nicht mehr gut zu Fuß sind, oder Müttern mit Kinderwagen, den Alltag.“

RESIDENZ
BUCHHANDLUNG

## BLUT SPENDEN

Der DRK-Kreisverband Oberlahn bittet um Blutspenden. Die nächste Möglichkeit in Weilburg ist am Mittwoch, 12. April, von 15.45 bis 20 Uhr in der Stadthalle. Unter www.blutspende.de müssen sich Interessierte anmelden. (red)

ELEKTRO MÜLLER
ELEKTROBAU INSTALLATION

**Elektro A. Müller GmbH**
Geschäftsführer Andreas Müller
Viehweg 21 · Gewerbegebiet Kubach · 35781 Weilburg
Telefon (0 64 71) 37 95 77 · Fax 37 96 48
E-Mail: andreas@elektro-amueller.de

Die nächste Ausgabe „Weilburg live“ erscheint am Samstag, 1. April 2023

Der Annahmeschluss für Manuskripte sowie Fotos ist am Mittwoch, 15. März 2023

# „Johannes-Passion“ als Abschluss

## Konzertreihe „Alte Musik im Weilburger Schloss“ endet am 19. März

(red). Die Konzertreihe „Alte Musik im Weilburger Schloss“ beschließt am Sonntag, 19. März, ab 17 Uhr in der Schlosskirche ihre Jubiläumssaison 2022/23 mit der Aufführung der „Johannes-Passion“ BWV 245 von Johann Sebastian Bach durch die Kantorei der Schlosskirche Weilburg.

Die Solisten sind exzellent besetzt mit Magdalene Harer (Sopran), Henriette Gödde (Alt), Benjamin Glaubitz (Tenor), Klaus Mertens (Bass – Arien und Jesus-Worte) und Bernard Weese (Bass – Pilatus). Das Orchester Capella Weilburgensis auf barocken Instrumenten begleitet die Solisten und die Kantorei der Schlosskirche unter Leitung von Dekanatskantorin Doris Hagel.

Veranstalter sind das evangelische Dekanat Weilburg in Zusammenarbeit mit der evangelischen Kirchengemeinde Weilburg und dem Verein „Alte Musik im Weilburger Schloss“.

Eintrittskarten zu 45, 38, 30 und 16 sowie ermäßigt zu 41, 34, 26 und 12 Euro sind bei dem Verein „Alte Musik im Weilburger Schloss“ unter Telefon 06471-4541 und auch per E-Mail an info@alte-musik-weilburg.de erhältlich.

**Das Orchester Capella Weilburgensis begleitet die Solisten und die Kantorei der Schlosskirche.** Foto: Reinhard Langschied

# Mit dem Tierpfleger im Wildpark unterwegs

## Sonntagsfütterungstour im Tiergarten Weilburg

(red). Am Sonntag, 5. März, bietet das für den Wildpark „Tiergarten“ Weilburg verantwortliche Forstamt Weilburg die erste Fütterungstour des Jahres an. Diese beginnt um 14 Uhr am Eingang. Es ist auch möglich, sich dem Rundgang nur phasenweise anzuschließen.

Das Wildparkteam nimmt Interessierte mit auf die Fütterungsrunde und steht für Fragen rund um den Wildpark und seine Tiere Rede und Antwort. Bei dieser Gelegenheit können auch diejenigen Tierarten gut beobachtet werden, die sonst weniger in Erscheinung treten.

Die Veranstaltung findet bei jedem Wetter statt. Anmeldungen sind nicht erforderlich. Es gelten die üblichen Eintrittspreise. Futterspenden am Ende der Fütterungstour sind willkommen.

Weitere Infos zu den Veranstaltungen im Wildpark sind im Internet unter www.hessen-forst.de/tiergarten-weilburg zu finden.

**Die beiden Bären Steve und Tim.** Foto: Margit Bach

# Weilburger Frühlingsmarkt

*- Anzeige -*

*- Anzeige -*

## Großes Programm am 25. und 26. März

### Marktstände, Autoschau, Verkaufsoffen und mehr – der Frühlingsmarkt hat viel zu bieten

(bach). Marktstände mit einem bunten Angebot, mehr als zehn Foodtrucks, am Samstag die beliebte Kneipennacht und am Sonntag eine Autoschau mit verkaufsoffenem Sonntag – all das und noch mehr lädt zum Besuch des Weilburger Frühlingsmarkts am 25. und 26. März ein.

**Einige Foodtrucks und Verkaufsstände bereichern in diesem Jahr den Frühlingsmarkt in der schönen Residenzstadt an der Lahn.** Foto: Margit Bach

Am Samstag haben die Marktstände von 11 bis 18 Uhr geöffnet, die Foodtrucks verwöhnen die Besucher noch bis 20 Uhr. Von 13 bis 16 Uhr gibt es Kinderschminken. Zur Eröffnung um 12 Uhr, zu der alle Bürgerinnen und Bürger eingeladen sind, sorgt die Kreismusikschule für musikalische Unterhaltung.
Am Sonntag ist der Frühlingsmarkt von 12 bis 18 Uhr geöffnet, dann zusätzlich mit der Autoschau auf dem König-Konrad-Platz sowie den verkaufsoffenen Geschäften.

**Endgültiges Programm auf städtischer Homepage**

Die folgenden Stände haben ihr Kommen angekündigt: die Almburschen mit Spezialitäten aus Österreich, die Firma „aufgehübscht“ mit Frühlingsdekorationen, Näharbeiten und Holzartikel. Handbemalte Steine bietet „Ch Kunst“ an, Töpferwaren gibt es, weiterhin schöne Dekorationen für Haus und Garten aus Glas, Edelstahl und Granit. Auch Strickwaren sind zu finden. Am „Essig & Freunde“-Stand werden Essige, Öle und Liköre angeboten. Feinkost ist ebenfalls vorhanden. Am Sonntag kommt die Firma Haas mit Gewürzen, Tees, Bonbons und mehr noch dazu. Der Tierschutz Weilburg ist wieder mit seiner Tombola vor Ort.
Das endgültige Programm mit den aktuellen Ständen ist zeitnah auf der städtischen Homepage www.weilburg.de zu finden.

## Schöne Musik in den Kneipen der Stadt

### Mit dem einmal bezahlten Eintrittspreis in Höhe von zehn Euro kann man alle Lokale besuchen

(bach). Wenn „Klangbilder“ durch die Lüfte schweben und „The Original Andy Sommer“ seine sanfte Stimme erklingen lässt, dann ist die Weilburger Kneipennacht angesagt: Die Weilburger Kneipen laden für Samstag, 25. März, ab 20 Uhr mit Livemusik oder einem DJ zum Besuch ein. Und man kann mit dem einmal bezahlten Eintrittspreis in Höhe von zehn Euro alle Lokale besuchen.
Im Tommy’s hat sich die Band „Klangbild“ aus Mittelhessen angekündigt. Sie verbindet Rock- und Popmusik mit deutschsprachigen Texten.
In das Alte Arthaus kommt „The Original Andy Sommer“. Er ist als „Lonesome Singer“ mit seiner Gitarre unterwegs und spielt Folk, Blues, Rock und Balladen auf spezielle Weise und mit einer rauen und erdigen, aber sanften und einfühlsamen Stimme.
In der PM Lounge sorgt das Duo „Dance Cats“ mit Soulklassikern und aktuellen Charthits wieder ordentlich für Stimmung. Es wird auch eine Tanzfläche geschaffen und im Außenbereich der Grill angeworfen.
Im Hotel Residenz 23 gibt es im Pub und an der Bowlingbahn einen Partymix von DJ „Geib“. Dabei wird die illuminierte Bowlingbahn zur Tanzfläche. Es wird eine zusätzliche Bar mit leckeren Drinks bereitgestellt.
Im Castello sorgen drei DJs für gute Stimmung.

**Die Band „Klangbild“ möchte im Tommy’s für gute Stimmung sorgen.** Foto: Band

## Autos betrachten und sonntags einkaufen

### Am Sonntag ist von 12 bis 18 Uhr eine breite Auswahl an attraktiven Fahrzeugen zu sehen

(bach). Zum Frühlingsmarkt gibt es in der Kernstadt Weilburg am 26. März auch einen verkaufsoffenen Sonntag, bei dem viele Geschäfte ihre attraktiven Waren präsentieren. Außerdem können sich die Besucher aus Nah und Fern auf die von der Wirtschafts-Werbung Weilburg (WWW) organisierte Auto- und Mobilitätsschau auf dem König-Konrad-Platz freuen.
„Mit einer vielfältigen Auswahl mit Pkws fast aller Marken, aber auch an Wohnmobilen, Fahrrädern und E-Bikes dürfte für jeden Interessierten etwas dabei sein“, betont Wolfgang Eck, der Vorsitzende der WWW.
Die Autoschau findet von 12 bis 18 Uhr statt. Gezeigt wird eine breite Auswahl an Fahrzeugen der in Weilburg und in der Umgebung ansässigen Automobilhändler, darunter Audi, BMW, Mercedes, Opel, Skoda und VW, aber auch Wohnmobile. Radsport Wern ist ebenfalls mit einer attraktiven Auswahl an E-Bikes vor Ort.

**„Tag der offenen Tür“ im Kubacher Gewerbegebiet**

WWW-Mitglied Braunis Bikeshop veranstaltet zudem im Kubacher Gewerbegebiet einen „Tag der offenen Tür“ mit Motorrädern und Quads.
Beteiligte Firmen sind Auto Bach, Krah & Enders, KBM, Freitag & Loos, Schäfer Automobile, Fix Auto, Weilburger Wohnmobile und Radsport Wern.

**Eine Impression von der Autoschau 2022 auf dem König-Konrad-Platz.** Foto: Margit Bach

**Zum Repertoire gehören neben Autos auch Fahrräder und E-Bikes.** Foto: Margit Bach

# Weilb
# Frühling

*- Anzeige -*

## Großes Programm am 25. und 26. März

### Marktstände, Autoschau, Verkaufsoffen und mehr – der Frühlingsmarkt hat viel zu bieten

(bach). Marktstände mit einem bunten Angebot, mehr als zehn Foodtrucks, am Samstag die beliebte Kneipennacht und am Sonntag eine Autoschau mit verkaufsoffenem Sonntag – all das und noch mehr lädt zum Besuch des Weilburger Frühlingsmarkts am 25. und 26. März ein.

**Einige Foodtrucks und Verkaufsstände bereichern in diesem Jahr den Frühlingsmarkt in der schönen Residenzstadt an der Lahn.**
Foto: Margit Bach

Am Samstag haben die Marktstände von 11 bis 18 Uhr geöffnet, die Foodtrucks verwöhnen die Besucher noch bis 20 Uhr. Von 13 bis 16 Uhr gibt es Kinderschminken. Zur Eröffnung um 12 Uhr, zu der alle Bürgerinnen und Bürger eingeladen sind, sorgt die Kreismusikschule für musikalische Unterhaltung.
Am Sonntag ist der Frühlingsmarkt von 12 bis 18 Uhr geöffnet, dann zusätzlich mit der Autoschau auf dem König-Konrad-Platz sowie den verkaufsoffenen Geschäften.

**Endgültiges Programm auf städtischer Homepage**

Die folgenden Stände haben ihr Kommen angekündigt: die Almburschen mit Spezialitäten aus Österreich, die Firma „aufgehübscht“ mit Frühlingsdekorationen, Näharbeiten und Holzartikel. Handbemalte Steine bietet „Ch Kunst“ an, Töpferwaren gibt es, weiterhin schöne Dekorationen für Haus und Garten aus Glas, Edelstahl und Granit. Auch Strickwaren sind zu finden. Am „Essig & Freunde“-Stand werden Essige, Öle und Liköre angeboten. Feinkost ist ebenfalls vorhanden. Am Sonntag kommt die Firma Haas mit Gewürzen, Tees, Bonbons und mehr noch dazu. Der Tierschutz Weilburg ist wieder mit seiner Tombola vor Ort.
Das endgültige Programm mit den aktuellen Ständen ist zeitnah auf der städtischen Homepage www.weilburg.de zu finden.

## Schöne Mu
## Kneipen

### Mit dem einmal bezahlt
### von zehn Euro kann ma

(bach). Wenn „Klangbilder“ durch die Lüfte schweben und „The Original Andy Sommer“ seine sanfte Stimme erklingen lässt, dann ist die Weilburger Kneipennacht angesagt: Die Weilburger Kneipen laden für Samstag, 25. März, ab 20 Uhr mit Livemusik oder einem DJ zum Besuch ein. Und man kann mit dem einmal bezahlten Eintrittspreis in Höhe von zehn Euro alle Lokale besuchen.
Im Tommy’s hat sich die Band „Klangbild“ aus Mittelhessen angekündigt. Sie verbindet Rock- und Popmusik mit deutschsprachigen Texten.
In das Alte Arthaus kommt „The Original Andy Sommer“. Er ist als „Lonesome Singer“ mit sei-

**Die Band „Klangbild“ möcht**
**mung sorgen.**

urger

*rsmarkt*

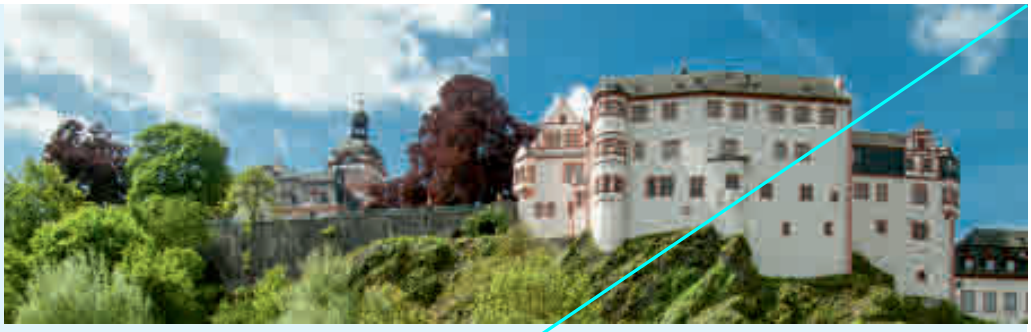

*- Anzeige -*

# usik in den der Stadt

## en Eintrittspreis in Höhe an alle Lokale besuchen

ner Gitarre unterwegs und spielt Folk, Blues, Rock und Balladen auf spezielle Weise und mit einer rauen und erdigen, aber sanften und einfühlsamen Stimme.
In der PM Lounge sorgt das Duo „Dance Cats“ mit Soulklassikern und aktuellen Charthits wieder ordentlich für Stimmung. Es wird auch eine Tanzfläche geschaffen und im Außenbereich der Grill angeworfen.
Im Hotel Residenz 23 gibt es im Pub und an der Bowlingbahn einen Partymix von DJ „Geib“. Dabei wird die illuminierte Bowlingbahn zur Tanzfläche. Es wird eine zusätzliche Bar mit leckeren Drinks bereitgestellt.
Im Castello sorgen drei DJs für gute Stimmung.

**te im Tommy's für gute Stim-**
Foto: Band

# Autos betrachten und sonntags einkaufen

## Am Sonntag ist von 12 bis 18 Uhr eine breite Auswahl an attraktiven Fahrzeugen zu sehen

(bach). Zum Frühlingsmarkt gibt es in der Kernstadt Weilburg am 26. März auch einen verkaufsoffenen Sonntag, bei dem viele Geschäfte ihre attraktiven Waren präsentieren. Außerdem können sich die Besucher aus Nah und Fern auf die von der Wirtschafts-Werbung Weilburg (WWW) organisierte Auto- und Mobilitätsschau auf dem König-Konrad-Platz freuen.
„Mit einer vielfältigen Auswahl mit Pkws fast aller Marken, aber auch an Wohnmobilen, Fahrrädern und E-Bikes dürfte für jeden Interessierten etwas dabei sein“, betont Wolfgang Eck, der Vorsitzende der WWW.
Die Autoschau findet von 12 bis 18 Uhr statt. Gezeigt wird eine breite Auswahl an Fahrzeugen der in Weilburg und in der Umgebung ansässigen Automobilhändler, darunter Audi, BMW, Mercedes, Opel, Skoda und VW, aber auch Wohnmobile. Radsport Wern ist ebenfalls mit einer attraktiven Auswahl an E-Bikes vor Ort.

**„Tag der offenen Tür“ im Kubacher Gewerbegebiet**

WWW-Mitglied Braunis Bikeshop veranstaltet zudem im Kubacher Gewerbegebiet einen „Tag der offenen Tür“ mit Motorrädern und Quads.
Beteiligte Firmen sind Auto Bach, Krah & Enders, KBM, Freitag & Loos, Schäfer Automobile, Fix Auto, Weilburger Wohnmobile und Radsport Wern.

**Eine Impression von der Autoschau 2022 auf dem König-Konrad-Platz.** Foto: Margit Bach

**Zum Repertoire gehören neben Autos auch Fahrräder und E-Bikes.** Foto: Margit Bach

**Szene aus dem Theaterstück.** Foto: www.theatergastspiele-fuerth.de

# „Ungeduld des Herzens“

## Theater am 9. März in der Stadthalle in Weilburg

(red). Am Donnerstag, 9. März, bringt die Theatergemeinde Weilburg das Schauspiel „Ungeduld des Herzens“ von Stefan Zweig auf die Bühne der Stadthalle. Beginn ist um 20 Uhr.

Benjamin Krüger, Julika Wagner, Giovanni Arvaneh, Christopher Neris, Maria Kempken, Sascha Jähnert und Gerda Steiner wollen das Publikum begeistern. Der junge Soldat Hofmiller wird auf das Schloss des Herrn von Kékesfalva eingeladen. Die Abendgesellschaft ist ein Erfolg. Zum Abschluss des berauschenden Abends fordert er die Tochter des Schlossherrn zum Tanz auf. Als er begreift, dass sie gelähmt ist, beginnt ein spannendes und berührendes Schauspiel, das direkt unter die Haut geht.

Eintrittskarten gibt es zum Preis ab 10,50 Euro im Vorverkauf im Bergbau- und Stadtmuseum in Weilburg und per E-Mail an theater@weilburg.de sowie ab 19.30 Uhr an der Abendkasse.

# Festivalsommer mit Musik und mehr

## Weilburger Schlosskonzerte vom 2. Juni bis 5. August bieten viel

(red). Die Weilburger Schlosskonzerte bieten in ihrer 51. Konzertsaison vom 2. Juni bis 5. August wunderbare Musikgenüsse an. Der Festivalsommer bietet nicht nur Musik, sondern auch Kabarett, Kultur und mehr.

Schon das Ausrufezeichen im Titel „Männer!“ verspricht ein Konzert mit musikalischer Wucht, wenn der „MGV Walhalla zum Seidlwirt“ mit viel Humor Unerwartetes auspackt. Mit diesem Männergesangverein verpassen fünf Männer am Freitag, 9. Juni, ab 20 Uhr in der Unteren Orangerie mit Frack und Fliege dem Genre ein Upgrade, das sich gewaschen hat. „Melodien mit Disziplin“ ist der Programmtitel.

Um Seele und Gefühl geht es auch beim portugiesischen Fado, bei dem Maria Emília und ihre Band eine Sehnsuchtsatmosphäre schaffen. Wenn die brasilianische Fado-Interpretin am Sonntag, 2. Juli, ab 19 Uhr von Liebe und Verrat, von Freude und Schicksal singt, zieht sie jeden in ihren Bann.

**Das Ensemble „Les Haricots Rouges“ erobert am 30. Juli die Bühne im Renaissancehof.** Foto: Michel Bonnet

Wer es knalliger liebt, dem sei das Ensemble „Les Haricots Rouges“ (deutsch: „Die Roten Bohnen“) am Sonntag, 30. Juli, ab 19 Uhr im Renaissancehof ans Herz gelegt, denn „die frechen Franzosen jazzen wie Gott in Frankreich“.

Karten – auch zu allen anderen Konzerten – gibt es online unter www.weilburger-schlosskonzerte.de, per Fax an 06471-944217 und schriftlich bei Weilburger Schlosskonzerte, Postfach 1329, 35773 Weilburg. Auch wer Programmbücher der Saison 2023 in seinen Geschäftsräumen auslegen möchte, kann sich dort melden, um anschließend beliefert zu werden.

# Events und Freizeit-Tipps

**www.oberlahn.de**

**04.03.2023, Samstag** KW 09

- **Der goldene Faden**, Leseabend, Weilburg, Husarenstall, Mauerstr. 13 a, 19 Uhr
- **Ostermarkt**, Haus des Gastes, Braunfels 11 - 17 Uhr

**05.03.2023, Sonntag**

- **Ostermarkt**, Braunfels, Haus des Gastes, 11 - 17 Uhr
- **Basar für Kindersachen**, Villmar, König Konrad Halle, 10 - 12 Uhr
- **Mr. Leu WAITS**, Inivitation to the Blues, Limburg, Stadthalle, 19 Uhr

**08.03.2023, Mittwoch** KW 10

- **Weltfrauentag,** Frauenfrühstück, Vorträge, Filmabend und weitere Veranstaltungen in der Region

**09.03.2023, Donnerstag**

- **Ungeduld des Herzens,** Schauspiel von Stefan Zweig, Stadthalle Weilburg, 20 Uhr

**10.03.2023, Freitag**

- **Lebensbilder Beethoven,** Lesung mit Klangbeispielen, Weilburg, Kleiner Saal im Alten Rathaus, 20 Uhr

**11.03.2023, Samstag**

- **Der goldene Faden**, Märchenlesung, Weilburg, Husarenstall, 16 Uhr

**12.03.2023, Sonntag**

- **Von Zapfhahn zu Zapfhahn**, Themenstadtführung, Weilburg, Marktplatz, 15 Uhr
- **Fee Badenius & René Sydow,** Musik und Kabarett, LindenCult Hasselbach, 20 Uhr S-Vorteil

**15.03.2023, Mittwoch** KW 11

- **Darmkrebs - vorbeugen und behandeln,** Vortrag, Weilburg, Kreiskrankenhaus, 18 Uhr

**17.03.2023, Freitag**

- **Rainer Weisbecker,** Singer-Songwriter-Frankforder, Weinbach Elkerhausen, Scheune mit dem blauen Dach, 19.30 Uhr
- **Secondhand for princesses,** Basar für Damen, Löhnberg, DGH Lilie, 20 Uhr
- **Sascha Korf**: Veni, vedi, witzig, Kabarett, Limburg, Stadthalle, 20 Uhr

**18.03.2023, Samstag**

- **Storchenbasar,** Secondhand für Kinder, Löhnberg, DGH Lilie, 13.30 Uhr
- **Der goldene Faden - beweglich**, Einführung in Yoga, Weilburg, Husarenstall, 14.30 Uhr

**18.03.2023, Samstag**

- **Stadtpfeifer**, Kostümstadtführung, Weilburg, Treffpunkt Marktplatz, 15 Uhr
- **B3 - Fusion aus Berlin**, Pop- Rock-Jazz, LindenCult Hasselbach, 20 Uhr S-Vorteil

**19.03.2023, Sonntag**

- **Frühlingserwachen,** Grube Fortuna bei Solms Oberbiel, ab 10 Uhr

**20.03.2023, Montag** KW 12

- **Der goldene Faden - kulinarisch,** Kochshow, Weilburg, Husarenstall, 19 Uhr

**23.03.2023, Donnerstag**

- **Viruserkrankungen,** Vortrag, Weilburg, Aula Gym. Philippinum, Dr. Chr. Müller, 19.30 Uhr

**25.03.2023, Samstag**

- **Basar für Kinder**, Secondhand, Laubuseschbach, Bürgerhaus, 13 Uhr
- **Gardeball Weilburger Bürgergarde**, Bigband Mühlheim, Weilburg, Stadthalle, 19 Uhr
- **Red Bananas Blues Band**, Elkerhausen, Scheune mit dem blauen Dach, 19.30 Uhr

**Weilburger Frühlingsmarkt**
**25. - 26.03.2023**

Verkaufsstände, Food-Trucks, der verkaufsoffene Sonntag und die Kneipennacht laden die Besucher in die barocke Altstadt. Mehr Infos im Innenteil dieser Ausgabe.

**26.03.2023, Sonntag**

- **Von Walpurga bis Heilig-Kreuz - Weilburg und seine Kirchen,** Themenstadtführung, Weilburg, Treffpunkt Marktplatz, 15 Uhr

**Ihre Veranstaltung fehlt hier?**
Veranstaltungen, die in Weilburg live erscheinen sollen, tragen Sie bitte bis 4 Wochen vor Drucklegung in www.oberlahn.de ein. Rubrik “Events”, Button “Veranstaltung eintragen”.

**Veranstaltungen veröffentlichen ist kostenlos! So sparen Sie sich doppelte Arbeit:**
Die Veranstaltungsdatenbank von www.oberlahn.de ist mit weiteren Internetseiten verbunden. Einmal bei www.oberlahn.de eingetragen, erscheint Ihre Veranstaltung automatisch auch auf der Internetseite Ihrer Kommune z.B. in Weilburg, Merenberg, Weilmünster, Löhnberg und Beselich.

**Weitere Informationen zu den Veranstaltungen und Veranstaltern finden Sie auf www.oberlahn.de!**
**In Zusammenarbeit mit: Stadt Weilburg, Wirtschafts-Werbung Weilburg und Kreissparkasse Weilburg**

# Manfred Caspari tritt WWW bei

## Unternehmen IMC Software UG befindet sich in der Langgasse 35

(bach). Als neues WWW-Mitglied hat der Vorsitzende der Wirtschafts-Werbung Weilburg, Wolfgang Eck, Manfred Caspari und sein Unternehmen IMC Software UG begrüßt.

Der studierte Diplom-Maschinenbauingenieur ist seit November 2021 in Weilburg ansässig und hat sich auf das Erstellen von Computer-Programmen für Konstruktionen aus Blech sowie Blechfassaden spezialisiert. Er begann damit, als er 1982 auch für IBM arbeitete und stieß auf eine große Marktlücke. Auch der Verband der Fassadenbauer hatte an seiner Mitarbeit großes Interesse.

Projekte von Kunden mit Blech-CAD-Blechen sind beispielsweise das Airrail-Center, das Airport Frankfurt/Main Gebäude, der Hongkong Tower, Taiwan TaiPei 101, das BMW-Gebäude München, das Messegebäude Frankfurt, staatliche Gebäude wie Polizei oder Verwaltungen und viele Autohäuser. Pro Jahr wurden etwa eine Million Bleche verbaut.

**Wolfgang Eck (r.) begrüßt Manfred Caspari.** Foto: Margit Bach

Auftraggeber können auch sein: aus den Bereichen Konstruktionen für Objektbleche mit immer verschiedenen Abmessungen, Blechfachleute in der Konstruktion oder Arbeitsvorbereitung, Fachplaner für Fassaden mit Blechanteil sowie Blechfertigungsunternehmen als Auftragsunternehmen für Metallbauer.

Seine Kunden kommen nicht nur aus Deutschland, sondern auch aus der Schweiz, Österreich und England.

Im neuen Webshop von Manfred Caspari können sich Bauherren und Architekten informieren und auch Bestellungen aufgeben.

**Kontakt:** IMC Software UG (haftungsbeschränkt), Langgasse 35, 35781 Weilburg, Telefon 06471-9186440, www.imc-software.de

# „wir.kaffee“ probieren

## Team der Weilburger Weltläden wirbt für Projekt

(red). „Unterstützen Sie ein zukunftsweisendes Projekt und schenken Sie sich oder anderen einen Ernteanteil Kaffee aus solidarischer Landwirtschaft, den „wir.kaffee“, dazu lädt das Team der Weilburger Weltläden ein. Mit einer Vorabbestellung des feinen, nussigen Bio-Kaffees können sich die Kunden solidarisch an der Kaffee-Ernte beteiligen.

Die Genossenschaft Café Chavalo probiert auf neuen Wegen, fairere und direktere Handelsbeziehungen aus: Gemeinsam mit dem Weltladen-Netzwerk Iller-Lech haben sie 2021 die weltweit erste globale solidarische Landwirtschaft (Solawi) für Kaffee aus der Taufe gehoben. In diesem zukunftsweisenden Projekt wirtschaften nicaraguanischen Kaffeebauern und deutsche Konsumenten gemeinsam und teilen sich Verantwortung, Risiko und Erfolg.

„Das heißt, Sie kaufen bereits jetzt einen Ernteanteil, mit dem die Arbeit der Bauern vorfinanziert wird“, erklärt Elke Rehwald-Stahl vom Weltladen-Team. Da der landwirtschaftliche Ertrag jährlich schwankt, wird dieser Ernteanteil im Bereich von drei bis fünf Kilogramm liegen.

**Im Weltladen Eins sind auch Testpäckchen erhältlich.** Foto: Weltladen

„Ein Ernteanteil kostet 80 Euro und Sie können diesen voraussichtlich ab Juni 2023 im Weltladen Weilburg Eins abholen“, sagt sie. Zur Auswahl stehen verschiedene Röstarten Kaffee und Espresso – jeweils als Bohne oder gemahlen.

**Kontakt:** Weltladen Eins, Mauerstraße 10a, 35781 Weilburg, Telefon 06471-37699, www.weltladen-weilburg.de

# Stolz auf das Team

## Elektro Müller in Kubach lobt Mitarbeiter

(bach). Wichtige Säulen eines Unternehmens sind seine Mitarbeiter. Ihre Qualität und Zuverlässigkeit bestimmen über zufriedene Kunden und weitere Aufträge. Andreas Müller von Elektro Müller in Kubach ist stolz auf sein Team, sind doch die Spezialisten fast in ganz Hessen gefragt und erledigen ihre Aufträge hervorragend.

Mit Mark Schneemann aus Villmar-Seelbach hat das Team einen weiteren qualifizierten Elektroniker in seinen Reihen. „Wir sind stolz auf ihn“, sagt Chef Andreas Müller. Der 21-Jährige hat nach dreijähriger Ausbildung bei ihm im Januar die Abschlussprüfung zum Elektroniker erfolgreich abgelegt. „Mark hatte sich bei uns beworben, weil er großes Interesse an dem Beruf hatte. Er möchte sich noch weiterbilden und eventuell auch seine Meisterprüfung ablegen“, verrät Yvonne Kröner, die „gute Seele im Büro“. Mark Schneemann ist derzeit von Montag bis Donnerstag mit einem weiteren Kollegen auf Montage unterwegs. Er hat Spaß an seiner Arbeit. Und das Unternehmen fördert ihn gerne und unterstützt auch weitere Vorhaben.

„Wir sind sehr froh, ihn zu haben, weil er zuverlässig und sehr fleißig ist. Er passt hervorragend in unser Team und ist bei den Kollegen auch aufgrund seiner angenehmen und ruhigen Art sehr beliebt“, fügt Andreas Müller an. Und er sagt: „Das Handwerk hat Zukunft. Wir brauchen mehr junge Leute mit Spaß an abwechslungsreicher Arbeit.“

**Kontakt:** Elektro A. Müller, Viehweg 21, 35781 Weilburg, Telefon 06471-379577, www.elektro-amueller.de

**Andreas Gubarz (l.) und Andreas Müller (r.) mit Mark Schneemann, der seine Gesellenarbeit zeigt.** Foto: Margit Bach

# Unterwäsche aus Baumwolle

## Hermko bietet Wunschwäsche auch in größeren Mengen

(red). Im Herzen Weilburgs liegt einer der beiden Fabrikverkäufe des Schwäbischen Unterwäsche-Herstellers Hermko. Hier gibt es Wunschwäsche auch in größeren Mengen.

Dort gibt es eine große Auswahl an Wäsche in unterschiedlichen Stoffqualitäten und Farben. Sehr beliebt ist die Vielfalt und hochwertige Qualität der Unterwäsche für Damen, Herren und Kinder. Gerade für Allergiker und hautempfindliche Kunden ist Unterwäsche aus 100 Prozent Baumwolle aus kontrolliert biologischem Anbau die erste Wahl. So kann Weißwäsche bis 95 Grad Celsius gekocht werden, um Keime und Bakterien abzutöten. Die langlebige, pflegeleichte Kochwäsche ist besonders für Heim und Pflege sowie für Kinder gut geeignet, da diese sehr strapazierfähig und reißfest ist.

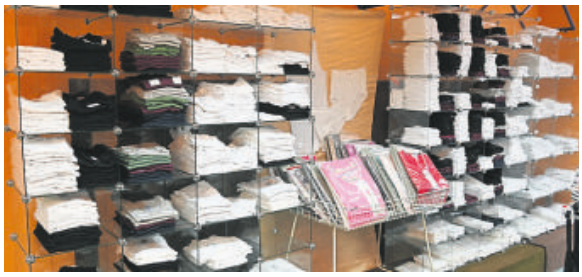

**Die Auswahl an Unterwäsche ist groß.** Foto: Margit Bach

**Kontakt:** Hermko, Marktstraße 6, 35781 Weilburg, Telefon 06471-2195, www.hermko.de

# Spurensuche im Westerwald

(red). Das Weilburger Forum bietet am Samstag, 18. März, ab 9 Uhr eine Spurensuche mit Pfarrer Albert Keller unter dem Motto „Die Geschichte der Dorfkirchen im Westerwald“ an. Besucht werden die Kirchen in Lahr, Dorchheim, Hüblingen, Irmtraut, Neunkirchen, Gemünden, Dreifelden und Marienstatt. Abfahrt mit dem Bus (Kosten: 25 Euro) ist an der Technikakademie. Anmeldungen sind per E-Mail an werner-roehrig@gmx.de möglich.

**IMPRESSUM**

**Herausgeber:** Magistrat der Stadt Weilburg, Mauerstraße 6/8, Wirtschafts-Werbung Weilburg (WWW), Bahnhofstraße 23, 35781 Weilburg
**Auflage:** 40 800 Exemplare
**Redaktion:** Margit Bach, Dr. Johannes Hanisch
**Titelfotos:** Margit Bach, Stadt Weilburg
**Gestaltung:** Manuel Kapp
**Anzeigenleitung:** Holger Hadeler, c/o VRM Mittelhessen Media Sales GmbH, Elsa-Brandström-Straße 18, 35578 Wetzlar
**Druck:** VRM Druck GmbH & Co. KG, Alexander-Fleming-Ring 2, 65428 Rüsselsheim

**INFOBOX**

**Redaktion:** Margit Bach, Dr. Johannes Hanisch, Olga Grib, Judith Voss, Wolfgang Eck, Eike Dillenberger
**Anzeigenverkauf:** Andrea Kost, Telefon: 06471-938015, E-Mail: andrea.kost@vrm.de

## Frühjahrsempfang der Landfrauen

(red). Der Bezirks-Landfrauenverein Weilburg veranstaltet am Sonntag, 19. März, ab 11 Uhr im Bürgerhaus in Ahausen seinen Frühjahrsempfang. Nach einem Sektempfang stellt sich Ursula Pöhlig, die neue Präsidentin des Hessischen Landfrauenverbands, vor. Gartenfachfrau Inge Schomber hält einen Vortrag. Schüler der Kreismusikschule Oberlahn musizieren. Interessierte melden sich bis Freitag, 10. März, per E-Mail an bezirkslandfrauen@gmx.de an. Landfrauen aus den Ortsvereinen melden sich bei ihren Ortsvorsitzenden an.

## Frauenfrühstück mit Elke Simon

(bach). Gemeindereferentin Elke Simon aus Marburg gestaltet das Frauenfrühstück am Samstag, 22. April, von 9.30 bis 11 Uhr im Helmut-Hild-Haus in Weilburg zum Thema „Leben ist mehr als Arbeit und Mühe“. Anmeldungen sind bei Elfriede Dragässer, Telefon 06471-2924, Irmgard Hammer, Telefon 06471-7788, oder Christel Schulz, Telefon 06471-7468, möglich. Um einen Kostenbeitrag (fünf Euro) wird gebeten.

# Thriller fesselt bis zum Schluss

### „Th1rt3en“ ist der Lesetipp der Residenz-Buchhandlung Weilburg

(red). Die sensationellste Thriller-Entdeckung des Jahres – und das bereits im März: Es ist Amerikas spektakulärster Mordfall. Doch der Killer steht nicht vor Gericht. Er sitzt in der Jury.
Eigentlich vertritt der New Yorker Strafverteidiger Eddie Flynn eher das „normale“ Volk und weniger die Schönen und Reichen. Doch jetzt bekommt er die Chance, Amerikas prominentesten Mordverdächtigen vor Gericht zu vertreten: den Hollywood-Star Robert Solomon. Dem Schauspieler wird vorgeworfen, seine Ehefrau und deren Liebhaber getötet zu haben. Er beteuert seine Unschuld. Eddie Flynn glaubt ihm, obwohl alle Beweise gegen Solomon sprechen. Eddie Flynn ist klar, dass es nicht leicht wird, die Unschuld des Schauspielers zu beweisen. Dann muss er auch noch erkennen, dass der wahre Mörder statt auf der Anklagebank in der Gerichtsjury sitzt.
Dieser Thriller geht ans „Eingemachte“. Das liegt unter anderem an den gewählten Erzählperspektiven – abwechselnd aus der Sicht von Eddie Flynn und der des Serienmörders. Dieser ist psychopathisch, aber hochintelligent, schwer manipulativ und mit einer angeborenen Schmerzunempfindlichkeit ausgestattet. „Th1rt3en“ ist ein toll konstruierter Justiztriller, der bis zum Schluss fesselt. Für zarte Seelen ist der Thriller allerdings nicht unbedingt geeignet.
**Lesetipp:** „Th1rt3en“ von Steve Cavanagh (Autor), Goldmann-Taschenbuchverlag.

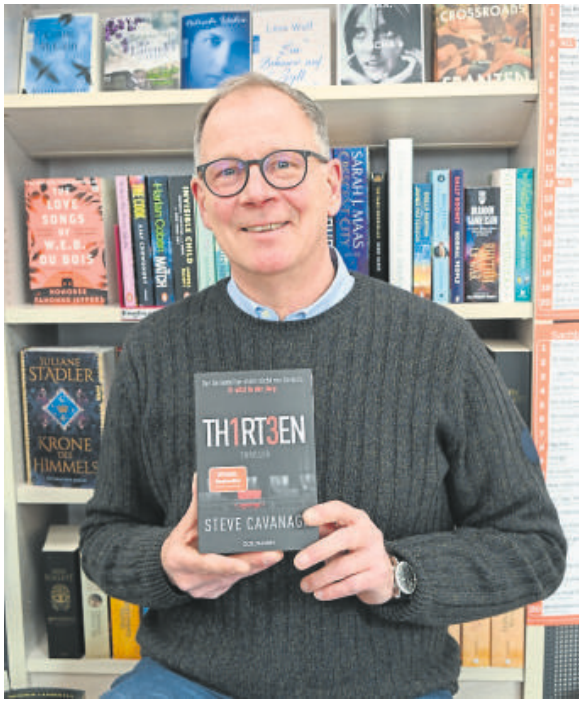

**Joachim Kinedt präsentiert seinen Lesetipp.** Foto: Margit Bach

## Frühlingsgefühle mit Buchtipps

(red). Das Team der Residenz-Buchhandlung Weilburg lädt für Donnerstag, 16. März, ab 19.30 Uhr zu einem literarischen Abend rund um das Thema „Frühlingsgefühle“ ein. Joachim Kinedt, Astrid Habib, Hanna Umlauf und Jürgen Garrecht stellen in der Buchhandlung ihre Buchtipps vor. Ergänzt werden diese mit vorgetragenen Texten. Eintrittskarten für fünf Euro sind in der Residenz-Buchhandlung unter Telefon 06471-30024 erhältlich. Online unter residenzbuch.buchkatalog.de gibt es weitere Infos.

## Auf Sitzung folgt offenes Singen

(bach). Der Männergesangverein „Liederkranz“ Weilburg lädt die interessierte Bevölkerung für Samstag, 18. März, ab 15.30 Uhr zu einem offenen Singen bei Kaffee und Kuchen in das Spielmann-Kulturzentrum Weilburg ein. Bereits ab 14.30 Uhr halten die Sänger an selber Stelle ihre Jahreshauptversammlung mit der Wahl des Vorstands und der Bekanntgabe der Termine 2023 ab. Interessierte Mit-Sänger sind jederzeit im Chor willkommen.

## „LindenCult“ geht fulminant weiter

(bach). In der Reihe „LindenCult“ auf dem Lindenhof im Weilburger Stadtteil Hasselbach geht es fulminant weiter.
Am Sonntag, 12. März, treten ab 19.30 Uhr Fee Badenius und René Sydow auf. Die beiden waren in den letzten Jahren mit ihrem jeweiligen Soloprogramm dort zu Gast. Sie fühlten sich dabei so wohl, dass die Idee entstand, einen gemeinsamen Abend mit Liedern von Fee und Texten von René zu veranstalten. Karten an der Abendkasse gibt es für 20 und ermäßigt für 18 Euro.
Am Samstag, 18. März, kommt „B3-Fusion“ aus Berlin auf den Kornspeicher des Lindenhofs. Rockiger als Jazz, jazziger als Rock: Mit neuen Stücken und in Triobesetzung sind die Musiker zurück auf Deutschlandtour. Ausgetüftelte Arrangements, starke Melodien, jede Menge Groove und Spielfreude warten auf Fans von Fusion-Bands wie Steely Dan und Weather Report.
Im Internet unter www.lindencult.de sind weitere Informationen – auch zu allen Veranstaltungen ab April – erhältlich.

# Neue Filme im „Delphi“

### Filmtheater Weilburg stellt Programm vor

(red). Besucherinnen und Besucher des Filmtheaters „Delphi“ in Weilburg können sich über eine Reihe neuer Filme freuen.
Seit 2. März läuft der Animations- und Familienfilm „Mumien – Ein total verwickeltes Abenteuer“: Drei Mumien – eine Prinzessin, ein ehemaliger Wagenlenker und sein jüngerer Bruder – aus einer unterirdischen, geheimen Stadt im alten Ägypten landen, begleitet von dem Haustier, einem Babykrokodil, im heutigen London und begeben sich auf eine verrückte Suche nach einem alten Ring, der der königlichen Familie gehört.
Ab 23. März, „John Wick Kapitel 4“: Profikiller John Wick (gespielt von Keanu Reeves) hat mit seinem Rachefeldzug mittlerweile die halbe Unterwelt gegen sich aufgebracht. In New York, Berlin, Paris und Osaka geht es nun in die vierte Runde. Spannung ist garantiert. (Actionfilm).
Ab 30. März, „Dungeons & Dragons: Ehre unter Dieben“: Auf der Suche nach einem magischen Relikt, das in die falschen Hände geraten ist und droht, ein uraltes Übel auf die Welt loszulassen, schart Dieb Edgin eine Gruppe von Abenteurern mit vielen Fähigkeiten um sich. (Fantasy/Abenteuerfilm).
Ab 6. April, „Der Super Mario Bros. Film“: Der Klempner Mario und sein Bruder landen in einem Untergrund-Labyrinth, das sie ins bunte, von allerhand merkwürdigen Kreaturen bevölkerte und von Prinzessin Peach regierte Pilz-Königreich führt. (Animationsfilm/Familienfilm).
**Kontakt:** Delphi Filmtheater, Hainallee 10, 35781 Weilburg, Telefon 06471-922600, www.kinoweilburg.de

**Plakat zum Film „Dungeons & Dragons: Ehre unter Dieben“.** Foto: Delphi

# „Der goldene Faden“

### Aktionen vom 2. bis 26. März im Husarenstall

(red). Im Weilburger Husarenstall in der Mauerstraße 13a gibt es von Donnerstag bis Sonntag, 2. bis 26. März, die Veranstaltungsreihe „Der goldene Faden“.
Jeweils donnerstags und sonntags von 13 bis 18 Uhr ist die Ausstellung „Der goldene Faden – Textil“ zu sehen. Gezeigt wird anhand von 40 Exponaten die Verwendung des goldenen Fadens für besondere Gewänder und festliche Textilien. Führungen sind nach Absprache möglich, auch weitere Besichtigungstermine. Der Eintritt ist frei.
Literarisch wird es am Samstag, 4. März, bei einem Leseabend. Ab 19 Uhr wird die Auslegung des Begriffs „goldener Faden“ in der Literatur vorgetragen.
Am Samstag, 11. März, beginnt um 16 Uhr eine Märchenlesung für Interessierte ab einem Alter von acht Jahren. Gelesen wird „Das Märchen vom goldenen Faden“ von Margret Brombacher.
Eine Einführung in die Yoga- und Meditationspraktiken gibt es am Samstag, 18. März, ab 14.30 Uhr. Der Vortrag einer Yogalehrerin wird durch praktische Yogadarbietungen ergänzt. Weitere Themen sind die Goldene-Faden-Kopf-Nacken-Gymnastik und die Goldener-Faden-Meditation.
Am Montag, 20. März, wird es kulinarisch: Ab 19 Uhr geht es in einer Kochshow um exotische Süßspeisen mit Namen „goldener Faden“ und die Verwendung von Safran in Reisgerichten. Anschließend wird alles verzehrt.
Für die Teilnahme an der Kochshow sind Anmeldungen unter Telefon 0172-7452537 oder per E-Mail an hallo@husarenstall.de erforderlich. Auch für die anderen Veranstaltungen sind Anmeldungen erwünscht. Die Teilnahme ist bei allen Aktionen kostenfrei. Um Spenden wird gebeten.

**Ein Exponat.** Foto: Husarenstall

# Interliving Zeller hat traumhafte Polstermöbel

(red). Einkaufen ist Vertrauenssache! Gerade der Kauf von Polstermöbeln ist Vertrauenssache und erfordert eine hohe Beratungskompetenz.

Individuelle Einrichtungen, spezielle Anforderungen, besondere Geschmacksrichtungen und Vorlieben müssen berücksichtigt werden, und zwar sehr differenziert, da nur eine kundenorientierte, kompetente und qualifizierte Beratung zur Zufriedenheit der Kunden führt.

Zeller ist seit mehr als 120 Jahren in der Region verwurzelt, hat zigtausende Kunden zufrieden gestellt und verfügt über viele Stammkunden, die sich generationenübergreifend aus Erfahrung auf Interliving Zeller verlassen.

Durch die Zugehörigkeit zu einem der leistungsstärksten Einkaufsverbände der Möbelbranche sind beste Einkaufskonditionen sichergestellt, wovon die Kunden durch beste Preise profitieren. Einkäufer des Verbands erkunden die aktuellen Möbeltrends und haben Zugang zu den besten Herstellern Deutschlands, Europas und der Welt. Dadurch sind nahezu alle nationalen und internationalen Topmarken bei Zeller vertreten.

**Kontakt:** Interliving Zeller, Viehweg 8, 35781 Weilburg, Telefon 06471-92780 Fotos: Zeller

# ZELLER

www.interliving-zeller.de

## Ihr Möbel- & Küchenprofi

inter living — Möbel für mich gemacht

**UNSERE BEST BUDDYS**

Die BEST BUDDYS sind aktuelle Accessoires, die das gewisse Etwas Ihrer Interliving Einrichtung ausmachen. Sorgfältig ausgesucht und dazu auserwählt, das Ambiente optimal abzurunden und tolle Effekte zu erzielen.
Eben die besten Begleiter für Ihr Interliving Zuhause!

*Jetzt viele weitere* **BEST BUDDYS** *auf interliving.de entdecken!*

**Die ganze Welt von Interliving!**
www.interliving.de

**Krug,** Keramik, B/H ca. 23,5/24 cm, **ohne Deko.**
Jolipa 22968
**49.95**

**Strauß,** 100% getrocknete Gipskräuter, H ca. 84 cm.
Jolipa 12370
**24.95**

**Vase,** Keramik, versch. Farben, Ø/H ca. 16,5/28 cm, **ohne Deko.**
**34.95**

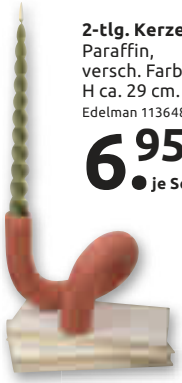

**2-tlg. Kerzenset,** Paraffin, versch. Farben, H ca. 29 cm.
Edelman 1136487
**6.95** je Set

**Kerzenhalter,** Keramik, versch. Farben, B/H ca. 12/14 cm, **ohne Kerzen.**
Jolipa 22960
**22.95** je

**Kissen,** Bezug: 100% Baumwolle, Füllung: 100% Polyester, ca. 60x40 cm.
Jolipa 23169
**32.95** je

inter living — INTERLIVING SETZT HIGHLIGHTS:

# PURE LIVING

*#bestbuddys*

**Vase,** Keramik, versch. Farben, Ø/H ca. 16,5/20 cm, **ohne Deko.**
Jolipa 21416
**22.95**

**Sukkulenten,** Kunststoff, L ca. 33 cm.
DPI 57354-01.
**9.95** je

Alle Artikel nur solange der Vorrat reicht!

**Vase,** Keramik, versch. Farben, Ø/H ca. 17,5/20 cm, **ohne Deko.**
Jolipa 21417
**13.95**

**Kissen,** Bezug: 100% Baumwolle, Füllung: 100% Polyester, ca. 50x75 cm.
Jolipa 12899
**27.95** je

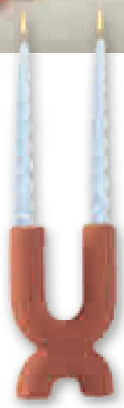

**Kerzenhalter,** Keramik, versch. Farben und Größen, z.B. B/H/L ca. 3,5/17,5/17,5 cm, **ohne Kerzen.**
Jolipa 279950
**9.95** je

**29.95** ab

**Korb,** Seegras, versch. Größen, z.B. Ø/H ca. 21/24 cm. Jolipa 11115

**!! ACHTUNG !! NEUE ÖFFNUNGSZEITEN:**
**Montag: geschlossen**
**Dienstag – Freitag: 10 – 19 Uhr**
**Samstag: 10 – 18 Uhr**

**RIESEN-AUSWAHL** namhafter Marken, z. B.: CreaTable, Paradies, KARE, Seltmann Weiden, Frottier Cawö, SMEG, cilio, pad, bassetti, Fissler Freu dich aufs Kochen., blomus, ORIGINAL KAISER, MEPAL, KÜCHENPROFI, ZASSENHAUS, WMF, ZWILLING, LEONARDO, WOLL, uvm.

Firmensitz: Wohnkauf Zeller GmbH, Nassauer Straße 42, 35789 Weilmünster

Zeller-WL-ET 04-03/23

**Alle Artikel nur solange der Vorrat reicht!**

**Gewerbepark Frankfurter Straße • 35781 WEILBURG • Tel.: 06471/9278-0**